Indspire

soaring

Indigenous Youth Empowerment Gathering

May 9 + 10, 2023

Edmonton Convention Centre
Edmonton, Alberta

Deloitte.

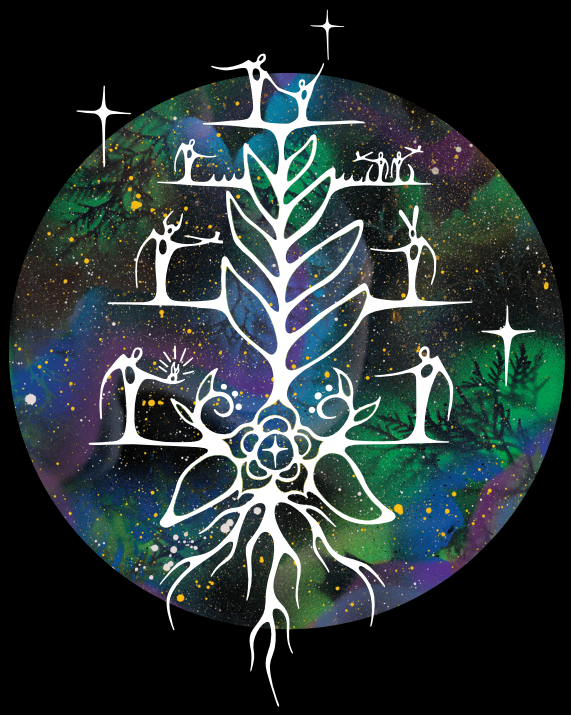

Make an impact that matters

It's an exciting time in your life, with plenty of choices to make.

You want to make a lasting impact on your own life and on the generations to come.

You want to feel truly valued for who you are as a person and to work for an organization that consistently shows its commitment to walking the shared path for reconciliation.

Connect with our team at Deloitte Indigenous to explore how to grow your dream career with us.

Indigenous@deloitte.ca

Exercer une influence marquante

Il s'agit d'une période stimulante de votre vie, où vous avez beaucoup de choix à faire.

Vous souhaitez avoir une incidence durable sur votre propre vie et sur les générations à venir.

Vous désirez ressentir de la valorisation en tant que personne et travailler pour une organisation qui démontre constamment son engagement à suivre la voie commune de la réconciliation.

Communiquez avec notre équipe des Services aux clients autochtones pour découvrir comment faire progresser votre carrière de rêve au sein du Cabinet.

Indigenous@deloitte.ca

© Deloitte LLP and affiliated entities.
© Deloitte S.E.N.C.R.L./s.r.l. et ses sociétés affiliées.

TABLE OF CONTENTS
TABLE DES MATIÈRES

4 About Indspire
Au sujet d'Indspire

5 CEO Message
Message du chef de la direction

6 Agenda
Programme

8 Talent
Artistes

19 Life After High School
La vie après l'école secondaire

26 Building Brighter Futures
Bâtir un avenir meilleur

36 Rivers to Success
Rivières du succès

41 Partners
Partenaires

ABOUT INDSPIRE
AU SUJET D'INDSPIRE

Indspire

Indigenous education, Canada's future. | L'éducation des autochtones. L'avenir du Canada.

Indspire is an Indigenous national charity that invests in the education of Indigenous people for the long-term benefit of these individuals, their families and communities, and Canada. Our vision is to enrich Canada through Indigenous education and by inspiring achievement. With the support of our funding partners, we disburse financial awards, deliver programs, and share resources with the goal of increasing graduation rates for First Nations, Inuit, and Métis students.

Indspire est un organisme de bienfaisance dirigé par des Autochtones qui investit dans l'éducation des Autochtones pour qu'à long terme, elle leur apporte des avantages ainsi qu'à leurs familles, à leurs communautés et à tout le Canada. Notre vision est d'enrichir le Canada grâce à l'éducation des Autochtones et en inspirant la réussite. Avec le soutien de nos partenaires financiers, nous allouons des bourses, offrons des programmes et partageons des ressources dans le but d'améliorer les résultats scolaires des élèves et des étudiants des Premières Nations, inuits et métis.

Indspire **@indspire.ca** **@Indspire** **#IndspireSoaring**

FIRST YEAR TIP!

A great way to make new friends is to attend different events at your school, join a club that interests you, or check out the Indigenous student services office.

MIKE DEGAGNÉ

PRESIDENT AND CEO, INDSPIRE
PRÉSIDENTE ET CHEF DE LA DIRECTION, INDSPIRE

Aaniin. I'm pleased to welcome you to our 2023 Soaring: Indigenous Youth Empowerment Gathering. We're happy that you could join us for this special event – our first in-person Soaring since the world changed back in March 2020.

This year marks another 'first': our first hybrid Soaring, with folks joining us virtually from across Turtle Island as well as in person in Edmonton, AB. We hope that this unique approach gives you even more opportunities to connect with excellent content, not-to-be-missed performances, an action-packed tradeshow, and – perhaps most importantly – with each other.

Soaring is an exceptional venue for getting together, for sharing stories and encountering new people and new opportunities, to find your way further along the bright path that you're walking… and to explore some side avenues that you might not have thought about before. As you participate in the exclusive Campus Day experiences, tour the tradeshow, or get inspired by Indigenous influencers, remember: this is your time to explore. We hope you enjoy it – and that you're inspired.

On behalf of everyone at Indspire: welcome.

Aaniin. J'ai le plaisir de vous accueillir à Essor : Rassemblement pour l'autonomisation des jeunes autochtones de 2023. Nous sommes heureux que vous ayez pu vous joindre à nous pour cet événement spécial- notre premier Essor en personne depuis que le monde a changé en mars 2020.

Cette année marque une autre « première » : notre premier rassemblement Essor virtuel, avec des gens se joignant à nous virtuellement depuis l'île de la Tortue ainsi qu'en personne à Edmonton, en Alberta. Nous espérons que cette approche unique vous donnera encore plus d'occasions de vous connecter avec un excellent contenu, des spectacles à ne pas manquer, un salon professionnel plein d'action, et-peut-être le plus important – les uns avec les autres.

Essor est un endroit exceptionnel pour se réunir, partager des histoires et rencontrer de nouvelles personnes et de nouvelles possibilités afin de trouver votre chemin vers un brillant avenir… et d'explorer d'autres voies auxquelles vous n'auriez peut-être pas pensé auparavant. En participant aux expériences exclusives de la Journée du campus, visitez le salon ou laissez-vous inspirer par les influenceurs autochtones, n'oubliez pas : c'est le moment d'explorer. Nous espérons que vous l'apprécierez et qu'il vous inspirera.

Au nom de toute l'équipe d'Indspire, je vous souhaite la bienvenue.

AGENDA
PROGRAMME

TUESDAY, MAY 9

8:30 a.m.	Opening Ceremony *Edmonton Convention Centre*
9:00 a.m.	Deloitte Career Panel *Edmonton Convention Centre*
10:00 a.m.	Workshops Session 1 *Edmonton Convention Centre*
11:00 a.m.	Campus + Experience Day *Various Locations*
3:00 p.m. - 7:00 p.m.	Student Social *Fort Edmonton Park*

MARDI 9 MAI

8 h 30	Cérémonie d'ouverture *Centre des congrès d'Edmonton*
9 h	Panel Deloitte sur les carrières *Centre des congrès d'Edmonton*
10 h	Ateliers Session 1 *Centre des congrès d'Edmonton*
11 h	Campus et journée des expériences *Divers lieux*
15 h - 19 h	Événement social pour les élèves *Parc de Fort Edmonton*

FIRST YEAR TIP!

Stay healthy! Join the campus gym, eating healthy foods, and being active. It will help you focus and ace your exams!

WEDNESDAY, MAY 10

9:00 a.m. Day 2 Welcome

Edmonton Convention Centre

9:15 a.m. Young Indigenous Leaders Panel

Edmonton Convention Centre

10:15 a.m. Workshops Session 2 + Tradeshow

Edmonton Convention Centre

11:15 a.m. Workshops Session 3 + Tradeshow

Edmonton Convention Centre

12:00 p.m. Lunch + Entertainment by Notorious Cree

Edmonton Convention Centre

1:15 p.m. Workshops Session 4 + Tradeshow

Edmonton Convention Centre

2:15 p.m. Workshops Session 5 + Tradeshow

Edmonton Convention Centre

3:15 p.m. Closing Ceremony + Performance by Sebastian Gaskin

Edmonton Convention Centre

MERCREDI 10 MAI

9 h Jour 2 : Bienvenue

Centre des congrès d'Edmonton

9 h 15 Panel des jeunes leaders autochtones

Centre des congrès d'Edmonton

10 h 15 Ateliers Session 2 et salon professionnel

Centre des congrès d'Edmonton

11 h 15 Ateliers Session 3 et salon professionnel

Centre des congrès d'Edmonton

12 h Dîner et animation par Notorious Cree

Centre des congrès d'Edmonton

13 h 15 Ateliers Session 4 et salon professionnel

Centre des congrès d'Edmonton

14 h 15 Ateliers Session 5 et salon professionnel

Centre des congrès d'Edmonton

15 h 15 Cérémonie de clôture et performance de Sebastian Gaskin

Centre des congrès d'Edmonton

TALENT

ARTISTES

STAN WESLEY

MASTER OF CEREMONIES
MAÎTRE DES CÉRÉMONIE

For over 21 years, Stan Wesley has engaged and entertained audiences with his unique style of presentations, keynotes, emcee and facilitation services. Working at the local, regional, provincial and national levels, he speaks on a variety of issues with a focus on celebrating success and advancing good, healthy relations among Aboriginal and non-Aboriginal peoples. With his high-energy, sincere, professional approach, he is considered by many to be one of the top speakers in the country today. Stan currently lives in Toronto with his beautiful wife, Mandy, and their incredible daughters Maya and Tenona.

Pendant plus de 21 ans, Stan Wesley a su captiver et divertir le public grâce à ses présentations et à ses discours uniques, en tant que maître de cérémonie et en offrant des services de facilitation. Travaillant aux niveaux local, régional, provincial et national, il s'exprime sur de nombreux sujets en mettant l'accent sur la célébration du succès et la promotion de bonnes et saines relations entre les Autochtones et les non-Autochtones. Avec son approche énergique, sincère et professionnelle, il est considéré par beaucoup comme l'un des meilleurs orateurs actuels du pays. Stan vit actuellement à Toronto avec sa magnifique épouse, Mandy et leurs incroyables filles Maya et Tenona.

FIRST YEAR TIP!

With more independence, comes more responsibility. To keep yourself accountable, schedule study sessions with your classmates. If you like to study alone, check out your school library for a change of scenery!

ELDER DR. WINSTON WUTTUNEE

ELDER
AÎNÉ

Elder Dr. Winston Wuttunee is a renowned Cree entertainer and respected Elder. Elder Winston's songs carry strong messages of cultural pride to help his people through difficult situations such as suicide, lost identity and drug and alcohol abuse. Storytelling is his method of reaching out and sharing traditional knowledge. He has performed extensively across Canada, the United States and overseas for more than 35 years. He held a teaching position at the University of Brandon in the Indigenous music course and played a prominent role in the publishing of the Aboriginal Headstart Course. With a strong passion for education, he played a key role in developing a cultural curriculum for the Laichwiitach Family Life Society and contributed to educational and cultural books for use in friendship and resource centres. More recently, he has been approached by the Treaty Rights Commission of Manitoba to write music for programs delivered to schools throughout Manitoba.

Winston Wuttunee est un artiste cri renommé et un aîné respecté. Les chansons de l'aîné Winston véhiculent des messages forts de fierté culturelle pour aider son peuple à surmonter des situations difficiles telles que le suicide, la perte d'identité et l'abus de drogues et d'alcool. Il utilise la narration pour tendre la main et partager les connaissances traditionnelles. Depuis plus de 35 ans, il se produit régulièrement au Canada, aux États-Unis et à l'étranger. Il a occupé un poste d'enseignant à l'Université de Brandon dans le cadre du cours de musique autochtone et a joué un rôle de premier plan dans la publication des cours du Programme d'aide préscolaire aux Autochtones. Passionné par l'éducation, il a joué un rôle clé dans l'élaboration d'un programme culturel pour la Société de la vie familiale de Laichwiitach et a contribué à la rédaction d'ouvrages éducatifs et culturels destinés à être utilisés dans les centres d'amitié et de ressources. Plus récemment, il a été approché par la Commission des droits des traités du Manitoba pour composer de la musique destinée aux programmes diffusés dans les écoles du Manitoba.

CHARLES MUSKEGO

DELOITTE PANELLIST
PANÉLISTE DE DELOITTE

Charles Muskego is Denesyłiné member of Cold Lake First Nations. With several years of experience working in the public sector, Charles has developed a deep understanding of First Nations culture, governance, leadership.

As an effective communicator and relationship builder, Charles has experience developing and implementing Indigenous-specific, culturally sensitive communication strategies and materials. His strong leadership abilities, strategic planning skills, and advanced interpersonal and negotiation skills have allowed him to successfully manage large-scale operations, lead the development of strategic plans, build effective teams, and maintain positive relationships with stakeholders.

Charles holds an MA from Concordia University of Edmonton, as well as an Executive MBA in Indigenous Business and Leadership from Simon Fraser University. He actively serves on various Boards within his home First Nation, as well as on the Board of Governors for Concordia University of Edmonton.

Charles Muskego est Denesyłiné et membre des Premières Nations de Cold Lake. Fort de plusieurs années d'expérience dans le secteur public, Charles a acquis une connaissance approfondie de la culture, de la gouvernance et du leadership des Premières Nations.

En tant que communicateur efficace et bâtisseur de relations, Charles a de l'expérience dans l'élaboration et la mise en place de stratégies et de matériel de communication spécifiques aux Autochtones et sensibles à leur culture. Ses solides compétences en leadership, son expérience en matière de planification stratégique et ses aptitudes avancées en matière de relations interpersonnelles et de négociation lui ont permis de gérer avec succès des opérations à grande échelle, l'élaboration de plans stratégiques, des équipes efficaces et des relations positives avec diverses parties prenantes.

Charles est titulaire d'une maîtrise de l'Université Concordia d'Edmonton, ainsi que d'une MBA pour cadres en Indochtone Business and Leadership de l'Université Simon Fraser. Il siège activement à plusieurs conseils d'administration au sein de sa Première Nation d'origine, ainsi qu'au conseil d'administration de l'Université Concordia d'Edmonton.

ERIN SADER

DELOITTE PANELLIST
PANÉLISTE DE DELOITTE

Erin was born and raised in Saskatoon and is a member of the Métis Nation Saskatchewan. Erin works as an accountant in the Audit Private practice and has experience auditing non-for profit and Indigenous entities, as well as engagements for governance structure implementation. Erin successfully wrote the common final exam for the CPA designation in 2022. She has served as an Alumni Advisor for the Indigenous Business Students Society at the University of Saskatchewan and was recognized by the University of Saskatchewan during Indigenous Achievement Week for leadership.

Within Deloitte, Erin is a member of the Indigenous Professionals Circle which works nationally to implement Deloitte's Reconciliation Action Plan and create a more inclusive space for Indigenous firm members.

Erin est née et a grandi à Saskatoon et est membre de la Nation métisse de la Saskatchewan. Elle travaille en tant que comptable dans un cabinet d'audit privé et possède une expérience en audit d'entités à but non lucratif et autochtones, ainsi qu'en missions de mise en place des structures de gouvernance. Erin a passé avec succès l'Examen final commun pour l'obtention du titre de CPA en 2022. Elle a été conseillère des anciens étudiants de la Société des étudiants en commerce autochtone de l'Université de Saskatchewan et a été récompensée pour son leadership par l'Université de la Saskatchewan lors de la semaine des réalisations autochtones.

Chez Deloitte, Erin est membre du Cercle des professionnels autochtones qui travaille, au niveau national, à la mise en place du plan d'action de réconciliation de Deloitte et à la création d'un espace plus inclusif pour les membres autochtones du cabinet.

TERESA BENNETT

DELOITTE PANELLIST
PANÉLISTE DE DELOITTE

Canadian Navy Finance Clerk, Non-Profit Manager, Entrepreneur, Consultant, and Volunteer are some of the roles Teresa has held in her career so far. She has worked for 2 Nobel Peace Prize nominated organizations (Scouts Canada and Junior Achievement) and deeply enjoys the work she does at Deloitte with Organization Transformation and Indigenous Client Services. She loves learning and has gotten degrees in business and teaching while learning communication skills through Toastmasters. At home with her family, she is focused on raising two teenagers who love sports, being in nature, and learning their combined Canadian and Chippewa/ Anishinaabe heritage.

Commise aux finances dans la Marine canadienne, directrice d'un organisme à but non lucratif, entrepreneure, consultante et bénévole sont quelques-uns des rôles que Teresa a occupés au cours de sa carrière. Elle a travaillé pour deux organismes nommés pour le prix Nobel de la paix (Scouts Canada et Junior Achievement) et apprécie grandement le travail qu'elle accomplit chez Deloitte dans le cadre de la Transformation de l'organisation et des Services à la clientèle autochtone. Elle aime apprendre et a obtenu des diplômes en commerce et en enseignement tout en apprenant les techniques de communication par le biais de Toastmasters. À la maison, elle se consacre à l'éducation de deux adolescents qui aiment le sport, la nature et l'apprentissage de leur héritage canadien et chippewa/anishinaabe.

FIRST YEAR TIP!

Stay organized! Whether it's by using an agenda or your phone, stay on top of your workload by writing down upcoming deadlines.

TRACIE LÉOST

PANEL MODERATOR
MODÉRATRICE DU PANEL

Tracie Léost is an award-winning young Métis leader, activist and athlete from St. Laurent, Manitoba, in Treaty 1 territory. Her strong commitment to contributing to social justice is evidenced by the philanthropic and awareness initiatives she has spearheaded. In 2020, she founded Waanishka Movement Inc., a non-profit organization that supports Indigenous youth to rise. Tracie upholds her responsibilities as an emerging matriarch by serving her people and ensuring that all Indigenous youth have opportunities to grow and flourish. Through this work Tracie has been named one of Manitoba's most decorated Indigenous youth.

Tracie Léost est une jeune leader, activiste et athlète métisse primée, originaire de St. Laurent, dans le territoire du Traité 1, au Manitoba. Les initiatives philanthropiques et de sensibilisation qu'elle a lancées témoignent de son profond engagement envers la justice sociale. En 2020, elle a fondé Waanishka Movement Inc, une organisation à but non lucratif qui aide les jeunes autochtones à prendre leur essor. Tracie assume ses responsabilités de matriarche émergente en servant son peuple et en veillant à ce que tous les jeunes autochtones aient la possibilité de grandir et de s'épanouir. Grâce à ce travail, Tracie est l'une des jeunes autochtones les plus décorées du Manitoba.

REANNA MERASTY

INDSPIRE PANELLIST
PANÉLISTE D'INDSPIRE

Reanna Merasty is a Nîhithaw artist, writer, educator, and passionate leader from Barren Lands First Nation. Reanna is an Architectural Intern at Number Ten Architectural Group and holds a Master of Architecture and a Bachelor of Environmental Design from the University of Manitoba (UofM). She is a strong advocate for Indigenous inclusion and representation in design education. While at the UofM, she co-founded the Indigenous Design and Planning Student Association and co-edited the publication "Voices of the Land: Indigenous Design and Planning from the Prairies", a book by and for Indigenous youth. Her work continues to amplify Indigenous voices, Indigenous youth, community engagement, and land-based pedagogies in architecture locally and nationally. She is a member of the Indigenous Task Force with the Royal Architecture Institute of Canada, a participant in the "Futurecasting: Indigenous-led Design and Architecture in the Arctic" program with the Canadian Centre for Architecture, Chair of the Welcoming Winnipeg Committee with the City of Winnipeg, guiding the process of renaming place names and creating historical markers in Winnipeg to reflect Indigenous histories, and member of the local design advocacy organization, Storefront Manitoba. Reanna grounds herself in heart work and wellness, and she works towards the resiliency and resurgence of Indigenous peoples.

Artiste, écrivaine, éducatrice et dirigeante Nîhithaw passionnée, Reanna Merasty est originaire de la Première Nation de Barren Lands. Reanna est stagiaire en architecture au Number Ten Architectural Group. Elle est titulaire d'une maîtrise en architecture et d'un baccalauréat en design environnemental de l'Université du Manitoba (UofM). Elle est fervente partisane de l'inclusion et de la représentation des Autochtones dans l'enseignement du design. Pendant son séjour à l'UofM, elle a cofondé l'Association des étudiants autochtones en design et planification et a codirigé la publication de *Voices of the Land: Indigenous Design and Planning from the Prairies*, un livre écrit par et pour les jeunes autochtones. Son travail continue à amplifier les voix des Autochtones, les jeunes autochtone, l'engagement communautaire et les pédagogies basées sur le terrain dans le domaine de l'architecture, aussi bien au niveau local que national. Reanna est membre du Groupe de travail autochtone de l'Institut royal d'architecture du Canada, participante au programme « Futurecasting : Vers une architecture dirigée par des Autochtones dans l'Arctique » du Centre canadien d'architecture, présidente du Comité d'accueil de Winnipeg (elle dirige le processus de changement des noms des lieux et de création de repères historiques afin de refléter l'histoire des Autochtones à Winnipeg) et membre de l'organisation locale de défense du design, Storefront Manitoba. Reanna se ressource en prenant soin de son cœur et de son bien-être tout en travaillant à la résilience et à la renaissance des peuples autochtones.

THELAND KICKNOSWAY

INDSPIRE PANELLIST
PANÉLISTE D'INDSPIRE

Theland Kicknosway is an Indigenous youth who uses his voice to spread his message and showcase Indigenous culture. He is Wolf Clan from the Potawatomi and Cree Nations and is a member of Walpole Island, Bkejwanong Territory. Theland has gained recognition in the Indigenous community and worldwide as a traditional singer, drummer, dancer, activist & influencer. In 2018, Theland became the youngest Indspire Laureate named for Culture, Heritage and Spirituality. His path-breaking efforts have been highlighted by Nike, Disney, BBC and also been mentioned in Teen Vogue, Entertainment Tonight, and Complex. In his 19th year in the Physical World, Theland continues to shine.

Theland Kicknosway est un jeune autochtone qui utilise sa voix pour diffuser son message et mettre en valeur la culture autochtone. Il fait partie du clan du loup des nations Potawatomi et Crie et est membre de la bande de l'Île Walpole, sur le territoire Bkejwanong. Theland s'est fait un nom dans la communauté autochtone en tant que chanteur traditionnel, joueur de tambour, danseur et influenceur sur les médias sociaux. En 2018, il est devenu le plus jeune lauréat d'un prix Indspire dans la catégorie Culture, patrimoine et spiritualité. Ses efforts novateurs ont été soulignés par Nike, Disney et la BBC et ont également été mentionnés dans Teen Vogue, Entertainment Tonight et Complex. Alors qu'il approche de sa dix-neuvième année dans le monde matériel, Theland ne cesse de briller.

FIRST YEAR TIP!

It can take time to adjust from secondary to post-secondary school. The new workload and independence can be overwhelming, but keep an open mind and keep busy for a more seamless transition!

NOTORIOUS CREE

ENTERTAINMENT
DIVERTISSEMENT

James Jones is Nehiyaw (Cree) from Tall Cree First Nation in Treaty 8 Territory in Northern Alberta. Known as Notorious Cree across Instagram and TikTok, James has an engaging community of over 5M+ people globally. James uses his voice to educate and spread awareness on the issues impacting Indigenous communities across the globe. As a traditional hoop and powwow dancer, performance artist, youth workshop facilitator and public speaker James advocates to inspire future generations by reclaiming his culture and encouraging others to do the same. Notable performances include the 2010 Winter Olympics, 2014 and 2022 Juno awards, 2015 Pan Am Games, Coachella and was a previous contestant on SYTYCD Canada.

James Jones est un Nehiyaw (Cri) de la Première Nation de Tallcree, située dans le territoire du Traité 8 dans le nord de l'Alberta. Connu sous le nom de Notorious Cree sur Instagram et TikTok, James est célèbre au sein d'une une communauté mondiale engagée de plus de 5 millions de personnes. James utilise sa voix pour éduquer les autres et attirer l'attention sur les problèmes qui touchent les communautés autochtones dans le monde entier. En tant que danseur traditionnel de cerceaux et de pow-wow, artiste de scène, animateur d'ateliers pour les jeunes et conférencier, James s'efforce d'inspirer les générations futures en se réappropriant sa culture et en encourageant les autres à faire de même. Il s'est notamment produit lors des Jeux olympiques d'hiver de 2010, aux prix Juno de 2014 et 2022, lors des Jeux panaméricains de 2015 ainsi qu'à Coachella et a participé à l'émission *So You Think You Can Dance* Canada.

SEBASTIAN GASKIN

ENTERTAINMENT
DIVERTISSEMENT

Sebastian Gaskin is a multi-instrumentalist R&B singer-songwriter based in Winnipeg, Canada, who grew up in Tataskweyak Cree Nation (Split Lake). Sebastian writes and self produces music that is anything but formulaic, thanks to his eclectic musical tastes in R&B, Hip Hop, Metal,and Punk. Following the release of his debut EP, “Contradictions”, on his own imprint, LieBoy Concepts, Sebastian made some impressive strides. He headlined a cross-Canada club tour, and made appearances at established festivals throughout the country, including Festival du Voyageur, Canadian Music Week, Interstellar Rodeo, and Calgary Stampede.

Sebastian Gaskin est un auteur-compositeur-interprète de R&B multi-instrumentiste basé à Winnipeg, au Canada, qui a grandi dans la Nation crie de Tataskweyak (Split Lake). Sebastian écrit et produit lui-même de la musique qui est tout sauf une formule, grâce à ses goûts musicaux éclectiques en matière de R&B, de hip hop, de metal et de punk. Après la sortie de son premier EP, Contradictions, sur sa propre marque, LieBoy Concepts, Sebastian a fait des progrès impressionnants. Il a été la tête d’affiche d’une tournée des clubs à travers le Canada et a fait des apparitions dans des festivals établis dans tout le pays, notamment le Festival du Voyageur, la Semaine de la musique canadienne, le Rodéo interstellaire et le Calgary Stampede.

FIRST YEAR TIP!

It’s normal for your grades to fall in your first year, so cut yourself some slack. Stay motivated, get help, ask questions and keep trying your best and success will follow!

LIFE AFTER HIGH SCHOOL

LA VIE APRÈS L'ÉCOLE SECONDAIRE

WHAT TO EXPECT IN YOUR FIRST YEAR
CE QUI VOUS ATTEND EN PREMIÈRE ANNÉE

BY MADISON JOHNS
GRADUATE FROM SHERIDAN COLLEGE, OAKVILLE ON

If you've just graduated high school and the thought of starting college terrifies you... continue reading.

Change from your current routine can be very daunting, but that doesn't mean it's a bad thing. Yes, starting college means you may have to move to a different city, make new friends, and navigate a new school and schedule on your own, but look at this as an exciting opportunity to make a fresh start and begin the journey into adulthood.

You may expect college to be challenging, because everything is new and different, not to mention the curriculum is tougher. If you're a shy and quiet person like me, you may expect to go through college like high school: sitting at the back of the class, doing your own thing and not talking to many people or engaging in school activities. As an Indigenous student you may also have the expectation that it will be hard to make new friends who share common interests.

I got to college and it was the opposite of my expectations. Once I got used to my new surroundings, it wasn't scary. At first I was shy and quiet, but everyone in my classes were quirky and fun and we shared similar interests. Before I knew it, I was surrounded by friends from my program, and I never felt like an outcast because

PAR MADISON JOHNS
DIPLÔMÉE DU COLLÈGE SHERIDAN, OAKVILLE, ONT.

Si vous venez de terminer vos études secondaires et qu'étudier dans une université ou un collège vous terrifie, continuez à lire.

Changer vos habitudes actuelles peut être très intimidant, mais cela ne veut pas dire que c'est une mauvaise chose. Oui, aller à l'université/au collège veut peut-être dire que vous devrez déménager dans une autre ville, faire de nouveaux amis, naviguer dans une nouvelle école et un nouvel horaire des cours tout(e) seul(e), mais voyez cela comme une formidable occasion de prendre un nouveau départ et de suivre la route vers l'âge adulte.

Aller à l'université/au collège peut être difficile car tout est nouveau et différent, sans oublier que le programme est plus exigeant. Si vous êtes une personne timide et calme comme moi, vous pouvez vous attendre à ce qu'aller à l'université/au collège soit comme aller à l'école secondaire : être assis(e) à l'arrière de la classe, faire ce que vous voulez, ne pas parler aux gens ou ne pas participer aux activités offertes par l'école. En tant qu'étudiant(e) autochtone, vous pouvez également vous attendre à ce qu'il soit difficile de vous faire de nouveaux amis qui partageant les mêmes intérêts que vous.

Quand je suis arrivée au collège, tout était différent de mes attentes. Dès que je me suis habituée à

I was Indigenous. Being amongst all the different ethnicities was comforting because I didn't stand out for being different. Eventually, everything became easier and it happened faster than I expected.

Some things were tougher than others- I was used to being the top student. But in college, I wasn't and it was discouraging, and I questioned my abilities. With the support from my family and friends, I did my best, and stopped trying to be the best. As time passed, I learned a lot and grew so much and I'm proud of my accomplishments and glad that I stuck it out.

In your first year of college expect to be challenged; in and out of the classroom. Don't be scared, because you'll learn and grow. Expect to make new friends, even if you're anxious, because they're just like you. Expect to be home sick, you'll miss the small things about your hometown. Expect to be discouraged- but never stop believing in yourself! Expect the unexpected- anything can happen, and know that you are strong enough to handle anything.

mon nouvel environnement, je n'ai plus eu peur. Au début, j'étais timide et calme, mais tous les étudiants dans mes cours étaient excentriques et amusant et nous partagions les mêmes intérêts. Avant même que je m'en rende compte, j'ai été entourée d'amis de mon programme et je ne me suis jamais sentie exclue parce que j'étais autochtone. Être au milieu de toutes ces ethnies était réconfortant car je ne sortais pas du lot. Finalement, tout est devenu plus facile et cela s'est passé plus vite que prévu.

Cependant, certaines choses étaient plus difficiles que d'autres. Au secondaire, j'avais l'habitude d'être la meilleure élève, mais au collège, je ne l'étais pas, ce qui était décourageant et m'a fait douter de mes capacités. Avec le soutien de ma famille et de mes amis, j'ai fait de mon mieux et j'ai cessé d'essayer de vouloir être la meilleure. Au fil du temps, j'ai beaucoup appris et j'ai beaucoup progressé. Je suis fière de mes réalisations et heureuse d'avoir tenu le coup.

Au cours de votre première année à l'université/au collège, attendez-vous à devoir faire face à des défis, aussi bien en classe qu'hors de la classe. N'ayez pas peur car vous apprendrez et vous vous développerez. Attendez-vous à vous faire de nouveaux amis, même si vous êtes inquiet(e), car ils sont comme vous. Attendez-vous à avoir la nostalgie de la maison; les petites choses de votre ville natale vont vous manquer. Attendez-vous à être découragé(e) mais ne cessez jamais de croire en vous-même! Attendez-vous à l'inattendu; tout peut arriver et sachez que vous êtes assez fort(e) pour faire face à n'importe quelle situation.

FIRST YEAR TIP!

Don't be afraid to ask for help! Professors and teaching assistants (TAs) are a great source to talk to and ask questions, they are happy to help in any way they can!

HOW TO CHOOSE A UNIVERSITY OR COLLEGE
COMMENT CHOISIR UNE UNIVERSITÉ OU UN COLLÈGE

Choosing the university or college that's right for you can seem like a daunting task. There are so many factors to consider: location, tuition, housing, programs, culture, extra curriculars, student satisfaction and even a school's reputation. This step-by-step guide will help you weigh these factors, leaving you feeling confident that you've made the right choice.

Step 1: Identify the most important thing you want from a college or university. You may prioritize a supportive environment over location, or maybe you really want to live in a certain city. Whether you're looking at a school for a very specific program or for student life, knowing what's important to you will make choosing a school that much easier.

Step 2: Build a support network. Choosing, applying to and enrolling in post-secondary programs can be mentally and emotionally exhausting, but you don't have to do it alone. Indspire is here to support you! With our Rivers to Success program, you'll be paired up with one of our experienced mentors who can help guide you through the process. They can even help you out with applying to Indspire's Building Brighter Futures: Scholarships, Bursaries, and Awards. For more information on Rivers to Success turn to page 23.

Choisir l'université ou le collège qui vous convient peut sembler une tâche ardue et il y a plusieurs facteurs à prendre en compte : l'endroit, les frais scolaires, le logement, le programme, la culture, les activités parascolaires, la satisfaction des étudiants, voir même la réputation de l'établissement. Ce guide détaillé vous aidera à peser le pour et le contre, de sorte que vous puissiez être certain(e) de faire le bon choix.

1ère étape : Identifiez ce qui vous importe le plus dans un collège ou une université. Vous pouvez donner la priorité à un environnement favorable plutôt qu'à l'endroit, ou bien vous voulez vraiment vivre dans une ville spécifique. Que vous recherchiez une université ou un collège pour un programme particulier ou pour la vie étudiante, savoir ce qui est important pour vous, vous aidera à choisir d'un établissement d'enseignement.

2e étape : Créez un réseau de soutien. Choisir un programme d'études postsecondaires et s'inscrire peut être mentalement et émotionnellement épuisant. Mais vous n'êtes pas obligé(e) de tout faire tout(e) seul(e) : Indspire est là pour vous aider! Grâce à notre programme Rivières du succès, vous serez jumelé(e) avec l'un de nos mentors expérimentés qui pourra vous guider tout au long du processus. Il/elle pourra même vous aider à déposer une demande de bourse à notre programme Bâtir un avenir meilleur : Bourses d'études, bourses d'excellence et primes. Pour plus d'informations sur Rivières du succès, allez à la page 23.

Step 3: Choose a program. When it comes to thinking of future career goals, consider pursuing something you're interested in and enjoy doing. For example, if you love to read, perhaps a literature program would be interesting to you; or if you really excel at math and enjoy using your analytical skills maybe a business program is the right fit.

Step 4: Tuition. Unlike high school, universities and colleges require you to pay tuition, but no matter what your financial situation you should look into applying for bursaries and scholarships. Indspire offers bursaries and scholarships through our Building Brighter Futures program. You can find out more information at indspire.ca/apply

Step 5: Tour the school. There's no better way to get a feel for a school than to go and tour the campus in person; especially if location and campus life are important to you. A great way to tour a school is to go during an open house where you have a chance to meet some of the students, faculty and staff.

We hope this advice will prove useful to you on your journey, and remember, Indspire is here to help so if you have any questions about our Rivers to Success or Building Brighter Futures programs do not hesitate to contact us or visit our website at **www.indspire.ca**.

3e étape : choisissez un programme. Lorsque vous pensez à une carrière, pensez à quelque chose qui vous intéresse et que vous aimez. Par exemple, si vous aimez lire, un programme de littérature pourrait peut-être vous intéresser; ou si vous excellez vraiment en maths et aimez utiliser vos compétences analytiques, la gestion des affaires est peut-être ce qui vous convient.

4e étape : frais scolaires. A la différence de l'école secondaire, vous devrez payer des frais scolaires pour étudier dans une université ou un collège. Quelle que soit votre situation financière, vous devriez envisager de demander une bourse. Indspire offre des bourses d'études et des bourses d'excellence dans le cadre de son programme Bâtir un avenir meilleur. Vous pouvez trouver plus d'informations à l'adresse indspire.ca/apply

5e étape : visitez l'établissement d'enseignement. Il n'y a pas de meilleur moyen de vous faire une idée que d'aller visiter le campus en personne, surtout si l'endroit et la vie sur le campus sont importants pour vous. Une excellente façon de visiter un collège ou une université est d'y aller lors d'une journée portes ouvertes; cela vous permettra de rencontrer des étudiants, des professeurs et des membres du personnel.

Nous espérons que ces conseils vous seront utiles tout au long de votre parcours de formation et n'oubliez pas qu'Indspire est là pour vous aider. Si vous avez des questions au sujet de nos programmes Rivières du succès ou Bâtir un avenir meilleur, n'hésitez pas à nous contacter ou à visiter notre site Web **www.indspire.ca**.

FIRST YEAR TIP!

Budgeting is key! Being on your own for the first time, you will run into new expenses such as buying textbooks and food. Budgeting will help you save money where you can.

GLOSSARY OF POST-SECONDARY TERMS
GLOSSAIRE DES TERMES POSTSECONDAIRES

Advisor A university or college staff member who provides students with academic information about university or college.

Bachelor's Degree Awarded to a student who is an undergraduate in university. This program usually lasts three to four years and could be a bachelor of arts, science, business, or fine arts.

Bursary A monetary award given to a university or college student based on financial need. Indspire distributes bursaries to Indigenous post-secondary students. Find out more at indspire.ca.

Credit Given to a student after successfully completing a course with a passing grade. A certain number of credits need to be obtained in order to graduate.

Elective A course that you take that is not part of your major or minor degree requirements. For example, if you're a History major and take an English course, that course would count as an elective.

Major The part of your degree in university that makes up the majority of courses you take. A major also has certain required courses you must take to complete it. A major determines what your degree will be. For example, if you major in English you will graduate with a Bachelor of Arts (BA) in English.

Minor Another set of required courses you can take to include with your degree. Minors are optional, but can be a useful complement to your degree.

Conseiller(ère) Un(e) employé(e) d'une université ou d'un collège qui offre aux étudiants des informations sur les études universitaires ou collégiales.

Baccalauréat Le diplôme décerné à un(e) étudiant(e) qui est en premier cycle à l'université. Ce programme dure généralement de trois à quatre ans et il y a un baccalauréat ès arts, un baccalauréat ès sciences, un baccalauréat en affaires et un baccalauréat en beaux-arts.

Bourse d'études Une somme d'argent donnée à un(e) étudiant(e) d'une université ou d'un collège en fonction de ses besoins financiers. Indspire octroie des bourses pour étudiants autochtones de niveau postsecondaire. Pour en savoir plus, visitez le site indspire.ca.

Crédit Remis à un(e) étudiant(e) qui a réussi un cours avec une note de passage. Il faut obtenir un certain nombre de crédits pour décrocher un diplôme.

Cours au choix Un cours que vous suivez au choix et qui n'est pas inclus dans votre majeure ou mineure. Par exemple, si vous avez une majeure en histoire et suivez un cours d'anglais, ce cours compte comme cours au choix.

Majeure La partie de votre diplôme universitaire qui compose la majorité des cours que vous suivez. Une majeure implique que vous devez aussi suivre un certain nombre de cours obligatoires. Une majeure indique le genre de diplôme que vous obtiendrez. Par exemple, si votre majeure est en anglais, vous obtiendrez un Baccalauréat ès arts

Prerequisite A course that must be taken in order to take another set of courses in your program.

Scholarship A scholarship is an award based on various criteria, which usually reflects the values and purposes of the donor or founder of the award.

Syllabus A course outline given by a college or university professor to his or her students.

Teaching Assistant (TA) A graduate student who helps a professor grade course work and runs tutorials. TAs also provide extra assistance to students.

Trade School Offers highly focused training programs specifically designed to prepare students for a job in the skilled trades, such as a carpenter, baker, plumber or electrician. Each skilled trade has a process for getting a certificate of qualification.

Transcript A listing of grades for university and college courses.

Undergrad A student in university or college who is in a three- or four-year bachelor's program.

(BA) en anglais.

Mineure Une autre série de cours obligatoires que vous pouvez suivre afin de les inclure dans votre diplôme. Les mineures sont facultatives mais peuvent être un complément utile à votre diplôme.

Préalable Un cours qui doit être suivi afin de pouvoir suivre une autre série de cours dans votre programme.

Bourse d'excellence Une bourse d'excellence est une récompense basée sur des critères établis qui reflètent habituellement les valeurs et les objectifs du donateur ou du créateur de la bourse.

Plan de cours Un plan de cours donné par le professeur d'un collège ou d'une université à ses étudiants.

Assistant d'enseignement (TA) Un(e) étudiant(e) diplômé(e) qui aide un professeur à noter les travaux de cours et dirige des tutoriels. Les assistant(e)s d'enseignement fournissent également une aide supplémentaire aux étudiants.

École de métiers Offre des programmes de formation hautement spécialisés conçus pour préparer les étudiants à un emploi dans les métiers spécialisés tels que charpentier, boulanger, plombier ou électricien. Chaque métier spécialisé dispose d'un processus permettant d'obtenir un certificat de capacité.

Relevé des notes Liste officielle des cours suivis et des notes obtenues dans une université ou dans un collège.

Étudiant(e) de premier cycle Un(e) étudiant(e) d'une université ou d'un collège qui suit un programme de baccalauréat de trois ou quatre ans.

FIRST YEAR TIP!

Don't forget to take time for yourself! Develop a good work-life balance, although studies are most important, it is also important to unwind and do the things you enjoy like watching movies, hanging out with friends or playing sports.

BUILDING BRIGHTER FUTURES

BÂTIR UN AVENIR MEILLEUR

BUILDING BRIGHTER FUTURES: BURSARIES AND SCHOLARSHIPS
BÂTIR UN AVENIR MEILLEUR : BOURSES D'ÉTUDES ET BOURSES D'EXCELLENCE

building brighter futures
Bursaries, Scholarships, and Awards

bâtir un avenir meilleur
Bourses d'étude et bourses d'excellence

Through our financial assistance program, Building Brighter Futures, Indspire has helped thousands of Indigenous students complete their education and we can help you too!

Successful futures are created through hard work, creativity, and perseverance. Each one of us has a unique potential to achieve, and for First Nation, Inuit, and Métis students, Indspire is here to help.

TYPES OF FINANCIAL ASSISTANCE

1. **Bursaries:** based on financial need.
2. **Scholarships:** based on academic merit.

AMOUNT AWARDED

The amount awarded for applications to PSE programs can vary depending on the assessment of the application, the number of applicants, and the availability of funds. Indspire strives to provide as much support as is needed to as many eligible applicants as possible. Minimum award: $1,000.

Grâce à son programme d'aide financière Bâtir un avenir meilleur, Indspire a aidé des milliers d'étudiants autochtones à achever leurs études et peut également vous aider!

Un bel avenir se bâtir grâce au travail acharné, à la créativité et à la persévérance. Chacun de nous peut tirer parti de son propre potentiel et Indspire est là pour aider les étudiants des Premières Nations, inuits et métis à tirer parti du leur.

TYPES D'AIDE FINANCIÈRE

1. **Bourses d'études :** basées sur les besoins financiers.
2. **Bourses d'excellence :** basées sur le mérite scolaire.

MONTANT ALLOUÉ

Le montant alloué pour les demandes relatives aux programmes d'études postsecondaires (EPS) peut varier en fonction de l'évaluation de la demande, du nombre de demandeurs et de la disponibilité des fonds. Indspire s'efforce d'offrir l'aide nécessaire au plus grand nombre possible de demandeurs admissibles. Montant minimum : 1 000 $.

ELIGIBILITY

To be eligible for Building Brighter Futures financial awards, applicants must meet the following criteria:

- be a Canadian Indigenous person;
- be enrolled in an accredited institution such as:
  - an accredited education program;
  - trades or trade-related training;

For more information on eligibility, frequently asked questions and application requirements visit our website at **www.indspire.ca/apply**.

HOW TO APPLY

1. Visit **www.indspire.ca/apply**
2. Complete the online application form
3. Submit the required documentation (see application form for more details on each):
   - Proof of Canadian Indigenous status
   - Proof of Enrollment in PSE
   - Transcript (unofficial)
   - Band Funding financial support from other sources (e.g. Band Funding Letter, Post-Secondary Education Office, provincial grants)

DEADLINES

The following are the general application deadlines for the Building Brighter Futures program; however, from time to time, deadlines may change or additional deadlines may be added. Please visit our website regularly or sign up to receive updates by email.

ADMISSIBILITÉ

Pour être admissibles aux financements de Bâtir un avenir meilleur, les demandeurs doivent répondre aux critères suivants :

- être des Canadiens autochtones;
- être inscrits dans un établissement d'enseignement agréé dans un :
  - programme d'enseignement agréé;
  - programme de métiers ou de formation professionnelle liée aux métiers;

Pour plus d'informations au sujet de l'admissibilité, des questions fréquemment posées et des conditions requises pour déposer une demande d'aide financière, visitez notre site web at **www.indspire.ca/apply**.

COMMENT DÉPOSER UNE DEMANDE

1. Visiter **www.indspire.ca/apply**
2. Remplir le formulaire de demande en ligne
3. Soumettre la documentation requise (voir le formulaire de demande pour plus de détails) :
   - Preuve de statut de Canadien autochtone
   - Preuve de l'inscription aux EPS
   - Relevé des notes (non officiel)
   - Soutien financier provenant d'une bande ou d'autres sources (p. ex. lettre de financement d'une bande, bureau de l'éducation postsecondaire, subventions provinciales)

DATES LIMITES

Vous trouverez ci-dessous les dates limites générales pour l'envoi d'une demande d'aide financière au programme Bâtir un avenir meilleur. Toutefois, les dates limites peuvent parfois changer ou des dates supplémentaires peuvent être ajoutées. Visitez régulièrement notre site Web ou inscrivez-vous pour recevoir des mises à jour par courriel.

Post-Secondary Education Awards
General post-secondary education programs:

- August 1
- November 1
- February 1

Apprenticeships, Skilled Trades, and Technology
Post-secondary education programs in skilled trades and technology:

- August 1
- November 1
- February 1

For more information visit our website or contact us!

1.855.INDSPIRE (1.855.463.7747) x253
education@indspire.ca
indspire.ca/apply

Bourses d'études postsecondaires
Programmes d'enseignement postsecondaire général :

- 1er août
- 1er novembre
- 1er février

Apprentissage, métiers spécialisés et technologie
Programmes d'enseignement postsecondaire dans les métiers spécialisés et la technologie :

- 1er août
- 1er novembre
- 1er février

Pour plus d'informations, visitez notre site Web ou contactez-nous!

1.855.INDSPIRE (1.855.463.7747) poste 253
education@indspire.ca
indspire.ca/apply

FIRST YEAR TIP!

Don't limit yourself! If a course interests you, considering enrolling in it. Even if they are outside your program, that's what electives are for!

THANK YOU TO OUR SUPPORTERS
MERCI À NOS PARTISANS

$5 Million + / 5 M$ et plus

Canada

$2 Million – $4,999,999 / De 2 M$ à 4 999 999 $

McGill

NEXTera ENERGY CANADA

iA Financial Group

UNIVERSITY OF ALBERTA

uOttawa

$1 Million – $1,999,999 / De 1 M$ à 1 999 999 $

CDI college business • technology • healthcare

cenovus ENERGY

CIBC

NORQUEST COLLEGE

THE PETER CUNDILL FOUNDATION

Syncrude Operated by Suncor

Western UNIVERSITY · CANADA

$500,000 – $999,999 / De 500 k$ à 999 999 $

BMO

canada life

Ontario

HUDSON'S BAY FOUNDATION

James Kennedy and June Pick

MARS Canada

OFIFC Ontario Federation of Indigenous Friendship Centres

Scotiabank

The University of Winnipeg

University of Calgary

University of Toronto

University of Victoria

$250,000 – $499,999 / De 250 k$ à 499 999 $

Algonquins of Ontario

Caisse de dépôt et placement du Québec

cdic sadc

Deloitte.

EY

Giant Tiger / Tigre Géant

GreenShield Cares

HATCH

Hilary Pearson Award

HSBC Bank

HUDBAY

KPMG

mccarthy tetrault

MLCN Muskeg Lake Cree Nation Investment Management Corporation

PEMBINA

Queen's University

ROGERS

RioTinto

Russel Metals

Teck

Toronto Metropolitan University

TOURMALINE

VIA Rail Canada

AEF Arthur Erickson Foundation

Yosef Wosk Family Foundation

$100,000 – $249,999 / De 100 k$ à 249 999 $

Anonymous (2)

Barbara and David Bresver

Manuel and Cheryl Buchwald

The Gordon and Ruth Gooder Charitable Foundation

John and Catherine Kelly

Peter Lukasiewicz

Rob and Shirley Metka

Miik Foundation

Moore Ching Fund

Herma Neyndorff

Peter Gilgan Foundation
POMERLEAU
POWER CORPORATION OF CANADA
Ralph M. Barford Foundation
SASKATCHEWAN BLUE CROSS
Shukrana
UNIVERSITY OF ST. MICHAEL'S COLLEGE IN THE UNIVERSITY OF TORONTO
The State Group
Stantec
SUNCOR ENERGY FOUNDATION
T-Gear Foundation
TJX CANADA | WINNERS HOMESENSE Marshalls
FONDATION TOYOTA FOUNDATION
TransAlta
Trottier Family Foundation
UBC
UNB EST. 1785 UNIVERSITY OF NEW BRUNSWICK
WAJAX
wood.
Kirsten Yip

$25,000 – $99,999 / De 25 k$ à 99 999 $

abbvie
accenture
aptn
ARC'TERYX
ARUP
ARCADIS IBI GROUP
Margaret Atwood
BASF We create chemistry
BANK OF CANADA BANQUE DU CANADA
Mel Benson
The Betty Averbach Foundation
Steve Bornemann
The Boyd-Myles Foundation
British Columbia Government – Ministry of Advanced Education
THE CANADIAN MEDICAL FOUNDATION LA FONDATION MÉDICALE CANADIENNE
CMU CANADIAN MENNONITE UNIVERSITY
CN
Canadian Nurses Foundation | Fondation des infirmières et infirmiers du Canada
CANADIAN PUBLISHERS' COUNCIL
CANDO RAIL & TERMINALS
CP
CPRS
Cassels
The Caswell Family
Cassoulet Palace Inc.
Church of St. Clement
citi
ZEN RELATIONS
College of Fellows
CONNOR, CLARK & LUNN FINANCIAL GROUP
ConocoPhillips Canada
CORDELIO POWER
D&R DIRECTIONAL
Margaret Davies
Susan Diamond
Rob Dowler and Lisanne Hill
Penny and Bill Eakin
EACOM TIMBER CORPORATION
Emond Publishing
engineerscanada ingénieurscanada
Four Oaks Foundation
FLUOR
The Fuller Family Foundation
FUSION MAINTENANCE GROUP
Georgian

Yvette & Ken Graham

Roberta Jamieson

Pat Kealey

Lynn Haley Foundation

Dave Marcus

The Catherine and Maxwell Meighen Foundation

Naomi McCormack

Michael McKiernan

Yvonne Mercer

Mercer International

Sara Morrisey

Fran Odette

Royal Architectural Institute of Canada Foundation

Seger Family Foundation

Shakerhill Foundation Inc.

Skylark Benefaction Fund

Small Goslings Fund

Superior Propane | TARA Energy Services | TCS Tata Consultancy Services | T·E·Wealth Indigenous Services | Tridel Built for Life | Torys LLP | truss Beverage Co.

United College at the University of Waterloo | Port of Vancouver | Vancouver Fraser Port Authority | Vincent Design Inc. | Wawanesa Insurance

Wells Fargo | Joan Willingham | Wolseley

Apprenticeship, Skilled Trades and Technology Bursaries /
Bourses pour les apprentissages, les métiers spécialisés et la technologie

Imperial | Shell | Suncor Energy Foundation

RIVERS TO SUCCESS

RIVIÈRES DU SUCCÈS

RIVERS TO SUCCESS
RIVIÈRES DU SUCCÈS

First Nations, Inuit and Métis students from across Canada told Indspire what they need for academic success in Indspire's Truth and Reconciliation in Post- Secondary Settings: Student Experience report. As a result, Indspire's Rivers to Success and Peer Support mentorship programs were transformed.

We plan to offer Indigenous students access to:

- Elders & Knowledge Keepers
- Indigenous role models
- Cultural and language content and workshops
- Customized mentorship and support based on your needs
- Indigenous, safe online community

The newly-revitalized Rivers to Success program consists of three streams of service:

1. **High School Stream** - for Indigenous high school students in Grades 11-12;
2. **Post-Secondary Stream** - for Indigenous Gr 12 students OR Indigenous students currently pursuing post-secondary education;
3. **Career Transition Stream** - for students who will be completing their studies and pursuing a career.

Dans le rapport d'Indspire Vérité et réconciliation dans les milieux postsecondaires : Expérience des étudiants, des étudiants des Premières Nations, inuits et métis de partout au Canada ont parlé à Indspire de tout ce dont ils ont besoin pour leur réussite scolaire. Par conséquent, les programmes d'Indspire Rivières du succès et Soutien par les pairs ont été transformés.

Nous prévoyons d'offrir aux étudiants autochtones l'accès à :

- Aînés et gardiens du savoir
- Modèles de rôle autochtones
- Contenu et ateliers culturels et linguistiques
- Mentorat et soutien personnalisés en fonction de vos besoins
- Communauté en ligne autochtone et sûre

Le programme Rivières du succès récemment revitalisé comprendra trois volets :

1. **Secondaire** - pour les élèves autochtones du secondaire de la 11e à la 12e année;
2. **Postsecondaire** - pour les élèves autochtones de 12e année OU les étudiants autochtones poursuivant actuellement des études postsecondaires;
3. **Transition professionnelle** - pour les étudiants qui termineront leurs études et poursuivront une carrière.

"Throughout high school, my undergraduate degree, and now medical school – I have received a tremendous amount of advice and support from mentors and peers, so I am always looking for ways to do the same for others. The opportunities are endless for Indigenous students in Canada so as a mentor I find great fulfillment in sharing my story and helping others pursue their dreams and goals as well."

Alex Thomas
Snuneymuxw First Nation

The High School stream will focus on cultural group mentorship and tutoring to support the improvement of grades and post-secondary education applications.

For more information, contact **rivers@indspire.ca**

To sign up, visit **riverstosuccess.ca**

«Tout au long de l'école secondaire, de mon diplôme de premier cycle et, maintenant, en faculté de médecine, j'ai reçu énormément de conseils et de soutien de la part de mentors et de pairs et je cherche toujours des moyens de faire la même chose pour les autres. Les possibilités sont infinies pour les étudiants autochtones au Canada. En tant que mentor, je trouve très épanouissant de partager mon histoire et d'aider les autres à poursuivre leurs rêves et leurs objectifs. »

Alex Thomas,
Première nation snuneymuxw

Le volet consacré à l'école secondaire aura pour sujet le mentorat et le tutorat de groupes culturels afin de favoriser l'amélioration des notes et des demandes d'admission aux études postsecondaires.

Pour obtenir plus d'informations, contactez **rivers@indspire.ca**

Inscrivez-vous aujourd'hui **riverstosuccess.ca**

FIRST YEAR TIP!

Join Indspire's Rivers to Success mentorship program to be paired with a mentor who can help guide you through the post-secondary experience.

THANK YOU TO OUR SUPPORTERS
MERCI À NOS PARTISANS

Major Sponsors /
Commanditaires majeurs

Allan & Gill Gray Philanthropy

The Barry + Laurie Green Family Charitable Trust

Mental Health Initiative Sponsor /
Commanditaire de l'initiative pour la santé mentale

THE SLAIGHT FAMILY FOUNDATION

High School Stream Sponsor /
Commanditaire du volet de l'école secondaire

TD READY COMMITMENT

Career Transition Stream Sponsor /
Commanditaire du volet Transition vers une carrière

HSBC Bank

Participating Sponsor / Commanditaire participant

HUDSON'S BAY FOUNDATION

Supporting Sponsors / Commanditaires de soutien

CIBC

GIANT TIGER TIGRE GÉANT

TPH

TikTok

Career Launch: Networking Workshop Series Sponsor /
Lancement de carrière : Commanditaire de la série d'ateliers sur le réseautage

RBC Future Launch

Elders and Knowledge Keepers Sponsor / Commanditaire des aînés et des gardiens du savoir

Fran Odette

Webinar Sponsor / Commanditaire des webinaire

IMPALA CANADA

Supporter / Partisan

blackbaud®

PARTNERS

PARTENAIRES

Canada

P.C., M.P. / **C.P., députée**

CARLA QUALTROUGH

MINISTER OF EMPLOYMENT, WORKFORCE DEVELOPMENT AND DISABILITY INCLUSION

MINISTRE DE L'EMPLOI, DU DÉVELOPPEMENT DE LA MAIN-D'ŒUVRE ET DE L'INCLUSION DES PERSONNES EN SITUATION DE HANDICAP

Welcome to the 2023 Indigenous Youth Empowerment Gathering – Soaring. Once again, you have brought young people together to find inspiration in others and learn about available educational and career opportunities. I would like to extend a big thank you to Indspire for organizing this event. The Government of Canada is proud to support the Indspire team and the important work you do with Indigenous youth.

Every young Indigenous person deserves a chance to further their education and find a fulfilling, meaningful career that they are passionate about. Events like this one make it possible to explore the many career paths available to you. Our government will continue to provide the support and tools young people need to achieve a prosperous future through events like Soaring.

As you participate-- either in-person or virtually -- please take in as much as you can to help guide your future. Make new friends and reconnect with old ones. Most importantly, have fun.

Bienvenue à l'événement de 2023 Essor : Rassemblement pour l'autonomisation des jeunes autochtones. Une fois de plus, vous avez rassemblé des jeunes pour qu'ils trouvent de l'inspiration mutuellement et pour qu'ils s'informent sur les possibilités en matière d'éducation et de carrière. Je tiens à remercier chaleureusement Essor pour l'organisation de cet événement. Le gouvernement du Canada est fier de soutenir l'équipe d'Essor et l'important travail qu'elle accomplit auprès des jeunes Autochtones.

Chaque jeune autochtone mérite d'avoir la chance de poursuivre ses études et de faire carrière dans le domaine qui les intéresse. Des événements comme celui-ci permettent d'explorer les nombreux parcours professionnels qui s'offrent à vous. Grâce à des événements comme Essor, le gouvernement continuera de fournir le soutien et les outils dont les jeunes ont besoin pour se bâtir un avenir prometteur.

Alors que vous participez à cet événement, que ce soit en personne ou virtuellement, profitez-en pour recueillir toute l'information qui pourrait vous aider à tracer votre avenir. Faites-vous de nouveaux amis, renouez avec d'anciens amis, mais avant tout, amusez-vous.

Deloitte.

ANTHONY VIEL

CHIEF EXECUTIVE OFFICER
CHEF DE LA DIRECTION

Tawâw. Sge:noh. Taanshi. ᐊᓇᐅᐢᒐᐃᐸ Boozhoo,

Welcome to Soaring: Indigenous Youth Empowerment Gathering! At Deloitte, we are guided by our purpose, to **make an impact that matters** by helping and inspiring others to thrive. We do this as the largest and most diverse organisation of our kind by accelerating access to knowledge and opportunities. On behalf of our firm, I am honoured to support Indspire in our shared goal of investing in Indigenous peoples' education to help them realize their highest potential. We are committed to building an inclusive and sustainable future – together.

This career gathering is all about advancing your goals – to provide you with the tools to cultivate your passions and turn them into a bright and successful future.

The next two days are your chance to explore all the opportunities available to you, connect with people and employers who can support you on your journey and become part of your network. We hope you enjoy the gathering and leave feeling inspired to make an impact.

We are eager to meet you – join us at Deloitte's exhibitor booth!

Tawâw. Sge:noh. Taanshi. ᐊᓇᐅᐢᒐᐃᐸ Boozhoo,

Bienvenue à l'événement Essor : rassemblement pour l'autonomisation des jeunes Autochtones! Chez Deloitte, nous sommes guidés par notre raison d'être, qui consiste à **avoir une influence marquante** en aidant et en inspirant les autres à réussir. En tant qu'organisation la plus importante et la plus diversifiée en son genre, nous pouvons accélérer l'accès aux connaissances et aux occasions. Au nom de notre Cabinet, j'ai l'honneur d'appuyer Indspire et de partager le même objectif, soit d'investir dans l'éducation des peuples autochtones afin de les aider à exploiter tout leur potentiel. Nous nous sommes engagés à créer un futur inclusif et durable, ensemble.

Ce rassemblement professionnel virtuel vise à faire progresser vos objectifs ainsi qu'à vous fournir les outils qui vous permettront de cultiver vos passions et de les transformer en un avenir brillant et prospère.

Au cours des deux prochains jours, vous aurez la possibilité d'explorer toutes les occasions qui s'offrent à vous, et de communiquer avec des gens et des employeurs qui pourront vous soutenir dans votre parcours et se joindre à votre réseau. Nous espérons que vous apprécierez l'événement et qu'il vous inspirera à avoir une influence marquante.

Nous avons hâte de vous rencontrer, venez nous voir au kiosque des exposants de Deloitte!

DEAN SETOGUCHI

PRESIDENT & CEO
PRÉSIDENT ET CHEF DE LA DIRECTION

Welcome to all Soaring participants! Keyera is honoured to be the Regional Host Sponsor of Soaring 2023: Indigenous Youth Empowerment Gathering. Bringing together students from across Canada, Soaring illustrates how, just as nature nurtures a flower, a community lifts up its people.

Keyera also finds inspiration in nature with our Seeds of Connection artwork, which features six flowering plants that bloom across traditional territories in Alberta. Created by Métis artist Shaun Vincent, Seeds of Connection represents our commitment to working together with Indigenous Peoples, embodying key values that guide us in our journey to build flourishing relationships and opportunities for all.

For Soaring, we look to northern wild comfrey, which symbolizes coming together and the strength of community. Soaring does just that, connecting Indigenous youth with role models and leaders and showing you have the power to realize your dreams.

May the seeds you plant here blossom into a beautiful future.

Nous souhaitons la bienvenue à tous les participants à Essor! Keyera a l'honneur d'être le commanditaire régional de l'accueil pour l'édition de 2023 d'Essor : Rassemblement pour l'autonomisation des jeunes autochtones. En réunissant des élèves de tout le Canada, Essor illustre comment, tout comme la nature nourrit une fleur, une communauté aide ses membres à se développer.

Keyera trouve également son inspiration dans la nature avec notre œuvre d'art *Seeds of Connection*, qui représente six plantes à fleurs qui fleurissent dans les territoires traditionnels de l'Alberta. Créée par l'artiste métis Shaun Vincent, *Seeds of Connection* représente notre engagement à travailler avec les peuples autochtones, en incarnant les valeurs clés qui nous guident dans notre quête de relations épanouissantes et de possibilités pour tous.

Pour Essor, nous faisons référence à la consoude sauvage du Nord qui symbolise le rassemblement et la force de la communauté. C'est précisément ce que fait Essor, en mettant les jeunes autochtones en contact avec des modèles de rôle et des leaders et en leur montrant qu'ils ont le pouvoir de réaliser leurs rêves.

Que les graines que vous plantez ici s'épanouissent dans un bel avenir.

RHONA DELFRARI

CHIEF SUSTAINABILITY OFFICER & EXECUTIVE VICE-PRESIDENT, STAKEHOLDER ENGAGEMENT
CHEF DU DÉVELOPPEMENT DURABLE ET VICE-PRÉSIDENTE PRINCIPALE, ENGAGEMENT DES PARTIES PRENANTES

Our partnership with Indspire is an opportunity for Cenovus to further support the future of young Indigenous peoples across Canada through investing in initiatives that provide long-term economic and social value and contribute to the advancement of Indigenous reconciliation. The work Indspire does to support Indigenous education through Soaring, the Indigenous Youth Empowerment Gathering and the Building Brighter Futures: Bursaries, Scholarships and Awards Program strongly aligns with Cenovus's commitment to strengthen the communities where we operate and will help improve the lives of Indigenous peoples across Canada.

Notre partenariat avec Indspire offre à Cenovus l'occasion de soutenir davantage l'avenir des jeunes autochtones au Canada en investissant dans des initiatives qui apportent une valeur économique et sociale à long terme et qui contribuent à l'avancement de la réconciliation autochtone. Le travail qu'effectue Indspire pour soutenir l'éducation autochtone par le biais d'Essor, : Rassemblement pour l'autonomisation des jeunes autochtones et du programme Bâtir un avenir meilleur : Bourses d'études, bourses d'excellence et primes s'aligne fortement sur l'engagement de Cenovus de renforcer les communautés dans lesquelles nous travaillons et contribuera à améliorer la vie des peuples autochtones dans tout le Canada.

HUDSON'S BAY
FOUNDATION

BRADYN PARISIAN

VICE PRESIDENT, INDIGENOUS RELATIONS, DE&I
VICE-PRÉSIDENT, RELATIONS AVEC LES AUTOCHTONES, DE&I

Welcome to Soaring: Indigenous Youth Empowerment Gathering 2023! I am honoured to be here amongst so many brilliant minds, and future leaders. As an educator, business leader, and parent, I know firsthand how daunting it can be to think about the future.Not too long ago, I was in your shoes trying to navigate who I wanted to be, and where I wanted to go. For me, it was the courage to try, and the willingness to not only learn, but to fail forward and learn from my mistakes, that allowed me to grow in my career. There are no right or wrong directions to take- each and every experience will contribute to the best version of you. Be bold. Be courageous. Take the path less traveled!

This gathering is an incredible opportunity to learn, explore new possibilities, and discover how you can achieve the future you want. I encourage all of you to take full advantage of everything these two days have to offer.

While thinking about the future can be a scary thing, the one thing I try and remember is to always make sure you're having fun. Don't be afraid to make new friends and spend time with old ones. Most importantly, always remember that you have a community of Indigenous leaders, educators, and mentors behind you every step of the way to help you dream bigger than you could have ever imagined, and accomplish your goals. You are the future. I believe in you!

Soyez les bienvenus à l'édition de 2023 d'Essor : Rassemblement pour l'autonomisation des jeunes autochtones! Je suis honoré d'être ici parmi tant d'esprits brillants et de futurs leaders. En tant qu'éducateur, chef d'entreprise et parent, je sais de première main à quel point il peut être intimidant de penser à l'avenir. Il n'y a pas si longtemps, j'étais à votre place en essayant de savoir qui je voulais être et où je voulais aller. Pour moi, c'est le courage d'essayer et la volonté non seulement d'apprendre, mais aussi d'échouer et de tirer des leçons de mes erreurs qui m'ont permis d'évoluer dans ma carrière. Il n'y a pas de bonne ou de mauvaise direction à prendre- chaque expérience contribuera à façonner la meilleure version de vous-même. Soyez audacieux. Soyez courageux. Empruntez le chemin le moins fréquenté!

Ce rassemblement est une occasion incroyable d'apprendre, d'explorer de nouvelles possibilités et de découvrir comment vous pouvez marcher vers votre avenir. Je vous encourage tous à profiter pleinement de ce que ces deux jours ont à vous offrir.

Si penser à l'avenir peut être effrayant, la seule chose dont j'essaie de me souvenir, c'est de toujours veiller à prendre du bon temps. N'ayez pas peur de vous faire de nouveaux amis et de passer du temps avec les amis de toujours. Et, surtout, n'oubliez jamais que vous avez derrière vous une communauté de dirigeants, d'éducateurs et de mentors autochtones qui vous soutiendront tout au long de votre parcours pour vous aider à rêver plus grand que vous ne l'auriez jamais imaginé et à atteindre vos objectifs. Vous êtes l'avenir. Je crois en vous!

ARLENE STROM

CHIEF SUSTAINABILITY OFFICER
CHEF DU DÉVELOPPEMENT DURABLE

Tan'si. Tânisi. Hello.

I believe you, as future Indigenous leaders, will make important changes in this world. And I'm pleased to be part of an event such as 2023 Soaring.

Over the years, I've had the honour of sitting alongside and learning from Indigenous youth—including members of Suncor's Indigenous Youth Advisory Council and young entrepreneurs featured in our Pathways magazine—and I'm always left with new perspectives that challenge my thinking and hope.

Whether you are gathering in Edmonton or virtually, I hope you make new friends, learn more about yourself and what your future might hold, and enjoy Soaring.

Read Pathways magazine:

Tan'si. Tânisi. Bonjour,

Je suis convaincue que vous, les futurs leaders autochtones, apporterez d'importants changements dans ce monde. Je suis aussi ravie de participer à un événement comme Soaring 2023.

Au fil des années, j'ai eu l'honneur de côtoyer de jeunes Autochtones—notamment des membres de l'Indigenous Youth Advisory Council de Suncor et des jeunes entrepreneurs présentés dans notre magazine *Pathways*—et d'apprendre à leur contact et j'en ai toujours retiré de nouvelles perspectives qui ont suscité des réflexions et des élans d'espoir.

Que vous soyez à Edmonton ou en ligne, j'espère que vous vous ferez de nouveaux amis, apprendrez sur vous-même et sur ce que le futur vous réserve, et que vous apprécierez l'événement.

Lire le magazine *Pathways :*

Nutrien™

CHRIS REYNOLDS

EVP & PRESIDENT, POTASH
VICE-PRÉSIDENT DIRECTEUR ET PRÉSIDENT, POTASH

It is an honour to share in this year's Youth Empowerment Gathering and Awards ceremony with so many incredible young minds. At Nutrien, we focus on **Feeding the Future**, and nothing is more inspiring than nurturing young people to soar to their highest potential.

Nutrien is the world's largest provider of crop inputs and services which supports sustainable food production. We know that we can impact the quality of life of people by supporting healthy communities and healthy individuals.

Each year, we partner with post-secondary and technological education institutions to offer a variety of scholarships to future leaders, while Nutrien's Indigenous Internship Program gives students a chance to spend their summer working with mentors, meeting their peers, and participating in Nutrien's community initiatives. These types of investments open doors for youth and shine a spotlight on what they can achieve.

Empowering youth is an investment in our collective future. It is our responsibility to plant the seeds that will grow confidence, self-esteem and new skills providing future generations what they need to flourish and to masterfully take on the challenge of feeding the future.

C'est un honneur de participer, cette année, au Rassemblement pour l'autonomisation des jeunes et à la cérémonie de remise des prix en compagnie d'un si grand nombre de jeunes esprits incroyables. Chez Nutrien, nous nous consacrons à **nourrir l'avenir** et rien n'est plus inspirant que d'aider les jeunes à tirer parti de leur plein potentiel.

Nutrien est le plus important fournisseur mondial d'intrants et de services agricoles qui soutiennent la production alimentaire durable. Nous savons que nous pouvons influencer la qualité de vie des gens en soutenant des communautés et des personnes en bonne santé.

Chaque année, nous nous associons à des établissements d'enseignement postsecondaire et technologique pour offrir diverses bourses à de futurs leaders, tandis que le programme de stages pour les Autochtones de Nutrien offre aux étudiants la possibilité de passer leur été à travailler avec des mentors, à rencontrer leurs pairs et à participer aux initiatives communautaires de Nutrien. Ces types d'investissements ouvrent des portes aux jeunes et mettent l'accent sur ce qu'ils peuvent accomplir.

L'autonomisation des jeunes est un investissement dans notre avenir collectif. Il est de notre responsabilité de planter les graines qui feront germer la confiance, l'estime de soi et de nouvelles compétences, offrant ainsi aux générations futures ce dont elles ont besoin pour s'épanouir et relever avec brio le défi de nourrir l'avenir.

Scotiabank®

MARIA SAROS

VICE PRESIDENT & GLOBAL HEAD, SOCIAL IMPACT
VICE-PRÉSIDENTE EF CHEF MONDIALE, IMPACT SOCIAL

On behalf of Scotiabank and as a long-time supporter of Indspire, I am delighted to welcome you to the 2023 Soaring: Indigenous Youth Empowerment Gathering.

Scotiabank is proud to support the advancement through education of Indigenous peoples. Indspire's important work aligns with our 10-year, $500 million commitment to support economic resilience in our communities, known as ScotiaRISE.

We believe that by working together, we can overcome barriers to advancement and increase access to opportunities to achieve brighter futures and help to create a more inclusive and resilient world *for every future*.

Scotiabank is committed to offering an environment that is inclusive, respectful and accessible to our communities and for our employees and customers. We reinforce this in various ways, including by providing Indigenous Cultural Competency training to help our employees be better partners and allies to Indigenous colleagues, communities and customers. The Scotiabank Indigenous Network Employee Resource Group plans regular events that bring together all employees to learn about Indigenous cultures, histories, and has a monthly virtual sharing circle for mentorship and connection.

We welcome you to explore more information about our organization and the opportunities we have available through our Indigenous talent and recruitment programs. We are working to support Indigenous applicants in our recruitment experience and provide additional support and insight to what life is like as a Scotiabanker.

We are stronger together and we look forward to celebrating with you today.

Enjoy the event!

Au nom de la Banque Scotia, et à titre de fervente défenseure d'Indspire, j'ai le grand plaisir de vous souhaiter la bienvenue à l'événement Essor : Rassemblement pour l'autonomisation des jeunes autochtones 2023.

La Banque Scotia est fière d'appuyer l'épanouissement des Autochtones par l'éducation. Le précieux travail qu'accomplit Indspire est en adéquation avec « ScotiaINSPIRE », notre engagement de 500 millions de dollars sur 10 ans, qui vise à favoriser la résilience économique au sein des communautés que nous servons.

Nous croyons qu'en œuvrant ensemble, nous pouvons surmonter les obstacles et ouvrir des possibilités pour créer un monde plus inclusif et résilient, *pour l'avenir de tous*.

La Banque Scotia s'emploie à instaurer un environnement de travail inclusif, respectueux et accessible pour les communautés qu'elle sert ainsi que pour ses employés et ses clients. Nous avons plusieurs moyens d'y parvenir, comme le module de formation « Acquisition des compétences culturelles – Peuples autochtones », qui aide nos employés à devenir de meilleurs partenaires et alliés pour leurs collègues, leurs clients et les membres de la communauté autochtone. Le groupe de ressources pour les employés du Réseau Autochtones Scotia organise régulièrement des événements pour rassembler les employés et les initier à la culture et à l'histoire des Autochtones. Tous les mois se tient également un cercle d'échange virtuel à des fins de mentorat et de réseautage.

Nous vous invitons à vous renseigner sur notre organisation et sur les occasions qui s'offrent à vous dans le cadre de nos programmes d'acquisition de talents autochtones. Nous aspirons à attirer davantage de candidats autochtones et à montrer notre appui et le quotidien d'un BanquierScotia.

Comme le dit l'adage, l'union fait la force! Nous avons bien hâte de célébrer avec vous aujourd'hui.

Bon événement!

MATT BRYAN

CANADA LAND MANAGING DIRECTOR
DIRECTEUR GÉNÉRAL CANADA LAND

A warm welcome to Indspire 2023. This unique event for Indigenous young Canadians provides a valuable opportunity to meet, learn about exciting career paths and educational options, and discover ways for each of you to contribute to the bright future of your communities. Taking a hybrid approach this year, Indspire is able to connect students from across the country by offering in-person and virtual modes of participation. Making this event inclusive and accessible to all of you is the best way to reach as many talented young people as possible.

Like some of you, I grew up in a sparsely populated rural area with few of the educational resources that were easily accessible in big cities. Moreover, there were not many role models around who had explored career choices outside farming. It was my early passion for reading adventure stories that inspired an interest in astronomy, physics, and chemistry, leading to an engineering degree and then a career focused on unlocking the energy our world needs. I hope the next two days can help ignite your passion and inspire you to achieve success on whatever career path you choose.

Here's to a great few days ahead—hopefully fostering some strong connections, making new friends, and discovering opportunities that speak to you. Be curious and open to different experiences, expand your horizons, and above all—have a great time!

Bienvenus à Indspire 2023. Cet événement unique destiné aux jeunes Canadiens autochtones offre une occasion précieuse de se rencontrer, d'en apprendre davantage au sujet des parcours professionnels et des choix éducatifs passionnants et de découvrir des moyens pour chacun d'entre vous de contribuer au brillant avenir de vos communautés. Cette année, en adoptant une approche hybride, Indspire est en mesure de mettre en contact des élèves de tout le pays en proposant des modes de participation en personne et virtuels. Faire en sorte que cet événement soit inclusif et accessible à chacun d'entre vous est le meilleur moyen d'atteindre le plus grand nombre possible de jeunes gens talentueux.

Comme certains d'entre vous, j'ai grandi dans une région rurale faiblement peuplée, ayant peu de ressources éducatives, contrairement à celles facilement accessibles dans les grandes villes. En outre, il n'y avait pas beaucoup de modèles de rôle ayant exploré des métiers autres que ceux de l'agriculture. C'est ma passion précoce pour la lecture de récits d'aventure qui m'a poussé à m'intéresser à l'astronomie, à la physique et à la chimie, ce qui m'a conduit à obtenir un diplôme d'ingénieur, puis à entamer une carrière axée sur l'exploitation de l'énergie dont notre monde a besoin. J'espère que les deux prochains jours vous aideront à laisser libre cours à votre passion et à vous inspirer pour réussir, quel que soit le parcours professionnel que vous choisirez.

Nous vous souhaitons d'excellentes journées- avec l'espoir que vous nouerez des liens solides, vous ferez de nouveaux amis et découvrirez des possibilités qui vous inspirent. Soyez curieux et ouverts aux différentes expériences, élargissez vos horizons et, surtout, passez un bon moment!

TC Energy

TIARA FOLKES

INDIGENOUS RELATIONS PUBLIC POLICY MANAGER
GESTIONNAIRE DES POLITIQUES PUBLIQUES, RELATIONS AVEC LES AUTOCHTONES

On behalf of TC Energy, I'm honoured to support this year's Indspire Soaring Conference.

My job is to bridge the gap between our Indigenous Relations and Government Relations teams and ensure the voices of Indigenous communities are heard by policy makers in Ottawa.

I remember the best advice my mom ever gave me. She told me, "Don't be afraid, you're a Piikani and you are shaped by generations of women who came before you." That advice has stuck with me, and I truly believe that each of us has the power to pave the way for future generations. We can show them that we are not just surviving—but thriving.

Relish this moment. Put down your phones, take a deep breath, and look around. Your resilience and determination brought you here, so be proud of yourself. Congratulations on your achievements and enjoy the celebration!

Au nom de TC Énergie, je suis honorée d'appuyer la conférence Essor Indspire de cette année.

Mon travail consiste à combler l'écart entre nos équipes des Relations avec les Autochtones et des Relations gouvernementales et à m'assurer que les voix des communautés autochtones sont entendues par les décideurs à Ottawa.

Je me souviens du meilleur conseil que ma mère m'ait donné. Elle m'a dit : « N'aie pas peur, tu es une Piikani et tu es façonnée par des générations de femmes qui t'ont précédée. » Ce conseil m'est resté à l'esprit, et je crois sincèrement que chacun d'entre nous a le pouvoir d'ouvrir la voie aux générations futures. Nous pouvons leur montrer que nous ne faisons pas que survivre, mais que nous prospérons.

Savourez ce moment. Fermez votre téléphone, respirez profondément et regardez autour de vous. Vous êtes ici grâce à votre résilience et à votre détermination, alors soyez fiers de vous. Félicitations pour vos réalisations et profitez pleinement de la célébration!

CIBC

JAIMIE LICKERS

VICE-PRESIDENT, INDIGENOUS BANKING
VICE-PRÉSIDENTE, SERVICES BANCAIRES AUX AUTOCHTONES

On behalf of CIBC, I am pleased to welcome you to the Soaring: Indigenous Youth Empowerment Gathering. We are honoured to be here with you today.

At CIBC, we help you achieve your goals. That's why we're committed to supporting the education of Indigenous youth. By helping to remove barriers, we're proud to enable the next generation of leaders to find greater access to education and employment opportunities.

I'm from Six Nations and as a student, I would have jumped at the opportunity to participate in this event. Today, you'll be inspired by Indigenous leaders and their stories. You'll learn about amazing resources to support you as you make decisions for your future. I encourage you to make note of what you learn in the workshops, step out of your comfort zone and strike to conversations with other participants.

We hope that today leaves you feeling energized and motivated. As for myself, I hope you will use this time to share your experiences, connect with mentors, and ask burning questions as you plan for your future.

Enjoy and take it all in!

Au nom de la Banque CIBC, jai le plaisir de vous souhaiter la bienvenue à l'activité Essor Conterences sur les cameres a lintention des leunes Autochtones. Nous sommes honores d'être ici avec vous aujourd'hui.

À la Banque CIBC, nous vous aidons à atteindre vos objectifs. Ces't porquoi nous engageons à soutenir la formation des jeunes autochtones. En contribuant à éliminer les obstacles, nous sommes fiers de permettreà la prochaine génération de leaders d'obtenir un meilleur accès aux possibilités de formation et d'emploi.

Je viens du territoire des Six Nations de Grand River, et en tant qu'étudiante, j'aurais saisi loccasion de participer à une activite comme celle-ci. Aujourd'hui, vous serez inspirés par des leaders autochtones et leurs récits. Vous découvrirez toutes les resources formidables Dour vous aider a prendre des décisions importantes pour vote avenir. Je vous encourage à prendre note de ce que vous apprenez lors des ateliers, à sortir de votre zone de confort et à engager la conversation ave vos pairs.

Nous espérons qu'à la suite de cette journée, vous vous sentirez revigorés et mo-tivés à l'égard de ce qui vous attend. En ce qui me concerne, respere que vous profiterez de 'occasion pour raconter vos expériences, établir des liens avec des mentors, poser les questions qui vous brulent les levres et tirer parti de votre expérience d'aujourd hui pour planifier votre avenir.

Profitez-en bien!

LNG CANADA
Opportunity for British Columbia. Energy for the world

TERESA WADDINGTON

VICE PRESIDENT CORPORATE RELATIONS
VICE-PRÉSIDENTE DES RELATIONS AVEC LES ENTREPRISES

Welcome to Soaring: Indigenous Youth Empowerment Gathering!

LNG Canada is proud to once again support this annual event in collaboration with Indspire. It's important to us that you are provided opportunities to discover new and exciting education and career pathways that can help you achieve your greatest potential.

We're fortunate and grateful to be building our export facility in Kitimat, B.C., in the traditional territory of the Haisla Nation. Working closely with Indigenous communities including Metis people has provided all of us at LNG Canada opportunities to listen, learn and seek ways to participate in reconciliation. And together, we're helping facilitate the global energy transition as we move towards a lower carbon future.

We hope you will be empowered to dream big over the course of this gathering, and we wish you all the best as you prepare for your career journeys ahead.

Soyez les bienvenus à Essor : Rassemblement pour l'autonomisation des jeunes autochtones!

LNG Canada est fier de soutenir une fois de plus cet événement annuel en collaboration avec Indspire. Il est important pour nous que vous puissiez découvrir de nouveaux et passionnants parcours de formation et carrières qui vous aideront à tirer parti de votre plein potentiel.

Nous avons la chance et la gratitude de bâtir nos installations d'exportation à Kitimat, en Colombie-Britannique, sur le territoire traditionnel de la Nation Haisla. Le fait de travailler en étroite collaboration avec les communautés autochtones, y compris les Métis, a donné à tout le personnel de LNG Canada la possibilité d'écouter, d'apprendre et de chercher des moyens de participer à la réconciliation. Ensemble, nous contribuons à faciliter la transition énergétique mondiale vers un avenir moins pollué par le carbone.

Nous espérons que ce rassemblement vous permettra de rêver grand et vous souhaitons beaucoup de succès dans la préparation de vos futures carrières.

newgold™

BETH BRODY

VICE PRESIDENT OF SUSTAINABILITY
VICE-PRÉSIDENTE, DÉVELOPPEMENT DURABLE

At New Gold we are honoured to work on the Traditional Territories of Treaty #3 as well as on the Tk'emlúps te Secwépemc territory, situated within the unceded ancestral lands of the Secwépemc Nation.

New Gold has been a sponsor of Indspire for many years and we continue to be blown away by the creativity, ingenuity, and talent of Indigenous youth in this country. We are grateful for the opportunity to participate in the SOARING conference and support youth in achieving their post-secondary goals.

Youth are the future and we believe in supporting and promoting Indigenous youth through Indspire and their programs. We acknowledge the atrocities that were done to Indigenous people across Canada and the oppression that Indigenous People's continue to face. In order to work towards reconciliation, Corporate Canada needs to understand the impacts it has had on Indigenous Nations and work with Nations to rebuild trust and partnership together.

New Gold est très honorée de travailler sur les territoires traditionnels du Traité n° 3 ainsi que sur le territoire de Tk'emlúps te Secwépemc, situé sur les terres ancestrales non cédées de la Nation Secwépemc.

New Gold a été le commanditaire d'Indspire depuis de nombreuses années et nous continuons à être époustouflés par la créativité, l'ingéniosité et le talent des jeunes autochtones de ce pays. Nous sommes reconnaissants de l'occasion qui nous est donnée de participer à la conférence ESSOR et de soutenir les jeunes dans la réalisation de leurs objectifs en matière d'éducation postsecondaire.

Les jeunes sont notre avenir et nous croyons au soutien et à la promotion des jeunes autochtones par l'intermédiaire d'Indspire et de ses programmes. Nous reconnaissons les atrocités commises à l'encontre des peuples autochtones dans tout le Canada et l'oppression dont les Autochtones continuent de faire l'objet. Afin d'oeuvrer en faveur de la réconciliation, les entreprises canadiennes doivent comprendre l'impact qu'elles ont eu sur les nations autochtones et travailler avec elles pour rétablir la confiance et le partenariat.

PEMBINA

JEFF PUGH

SENIOR SPECIALIST, LNG OPERATIONS
SPÉCIALISTE PRINCIPAL, OPÉRATIONS GNL

Welcome!

I want to thank Indspire for organizing an incredible program that puts our Indigenous youth and their education at the forefront.

As the youngest of five siblings, I was the first to attend and graduate post-secondary school. I was inspired to attend post-secondary so I could become a self-sufficient, independent First Nations person, and show my parents that I could provide for myself. Being accepted into post-secondary, graduating, and receiving my first job were all proud accomplishments for myself and my family – accomplishments I wish for you all to share with your families.

As young Indigenous peoples about to embark on your educational and career journeys, take advantage of this opportunity at Soaring to explore your interests, ask questions, and be open to possibilities.

Bienvenue!

Je tiens à remercier IndSpire d'avoir organisé un programme formidable centré sur notre jeunesse autochtone et son éducation.

Étant la plus jeune d'une famille de cinq enfants, j'étais le premier à faire des études postsecondaires et à obtenir un diplôme. Ces études, je les ai suivies pour devenir un membre des Premières Nations autonome et indépendant, et pour montrer à mes parents que je pouvais subvenir à mes propres besoins. Le fait d'avoir été accepté dans un établissement d'enseignement supérieur, d'avoir obtenu un diplôme et d'avoir décroché mon premier emploi sont des accomplissements dont je suis fière, ainsi que ma famille- des accomplissements que je souhaite que vous partagiez tous avec vos familles.

En tant que jeunes autochtones sur le point d'entamer leur parcours éducatif et professionnel, profitez de l'occasion offerte par la conférence Soaring pour explorer vos centres d'intérêt, poser des questions et vous ouvrir à d'autres possibilités.

Teck

JONATHAN PRICE

CHIEF EXECUTIVE OFFICER
PRÉSIDENT DIRECTEUR GÉNÉRAL

Teck strives to build strong relationships with Indigenous Peoples and work together to create opportunities where young people can live their values and make positive impacts through their learning and work.

Through our commitment to responsible mining and mineral development, Teck welcomes the next generation of innovators to extend their knowledge, skills, ideas and passions towards values-driven initiatives. This includes initiatives such as our nature positive goal where Teck is working to conserve or rehabilitate at least three hectares for every one hectare affected by our mining activities.

We value the role education plays in harnessing brighter futures for youth, fostering a healthy environment for generations to come, and advancing reconciliation. Teck is proud to support Indspire's 2023 Soaring: Indigenous Youth Empowerment Gathering where Indigenous youth will be inspired to achieve their dreams.

Teck s'efforce d'établir de solides relations avec les peuples autochtones et de travailler ensemble pour créer des occasions où les jeunes peuvent mettre leurs valeurs en pratique et avoir un impact positif grâce à leur apprentissage et à leur travail.

Grâce à son engagement envers l'exploitation minière et minérale responsable, Teck accueille la prochaine génération d'innovateurs pour élargir leurs connaissances, leurs compétences, leurs idées et leurs passions envers les initiatives axées sur les valeurs. Cela comprend des initiatives telles que notre objectif positif pour la nature où Teck travaille à conserver ou à réhabiliter au moins trois hectares pour chaque hectare affecté par nos activités minières.

Nous apprécions le rôle que joue l'éducation dans l'exploitation d'un avenir meilleur pour les jeunes, la promotion d'un environnement sain pour les générations à venir et l'avancement de la réconciliation. Teck est fière de soutenir l'événement d'Indspire de 2023 Soaring: Indigenous Youth Empowerment Gathering où les jeunes autochtones seront inspirés à réaliser leurs rêves.

TALESE SHILLETO

INDIGENOUS AND COMMUNITY ENGAGEMENT
ENGAGEMENT DES AUTOCHTONES ET DE LA COMMUNAUTÉ

On behalf of Tourmaline, Canada's largest natural gas producer, I'm thrilled to welcome you to Soaring! I'm Talese, a crow and citizen of Nacho Nyak Dunn First Nation in Yukon Territory. I live in Fort St. John, B.C., have three boys, and hold an MBA in Indigenous business and leadership. In my role at Tourmaline, I advocate for Indigenous people and communities where we operate. I love my work because I can create meaningful change in a leading-edge company operating in an incredibly innovative industry.

As our industry continues to evolve, we need students like you! There are many diverse and exciting career paths in the energy sector, so if you'd like to learn more, please stop by our booth. We're eager to say hello, answer your questions and provide information about the bursary program Tourmaline offers through Indspire to help students from western Canada pursue post-secondary studies, no matter the subject. Our goal? Empower you with skills and job opportunities and encourage you to follow your dreams.

Enjoy the gathering, and we look forward to meeting you!

Au nom de Tourmaline, le plus grand producteur de gaz naturel du Canada, je suis ravi de vous souhaiter la bienvenue à Soaring ! Je m'appelle Talese, je suis un corbeau et un citoyen de la Première nation Nacho Nyak Dunn, dans le Territoire du Yukon. Je vis à Fort St. John, en Colombie-Britannique, j'ai trois garçons et je suis titulaire d'un MBA en affaires et leadership autochtones. Dans le cadre de mes fonctions à Tourmaline, je défends les intérêts des populations autochtones et des communautés dans lesquelles nous opérons. J'aime mon travail parce que je peux créer des changements significatifs dans une entreprise de pointe opérant dans un secteur incroyablement innovant.

Alors que notre industrie continue d'évoluer, nous avons besoin d'étudiants comme vous! Les carrières dans le secteur de l'énergie sont nombreuses, diverses et passionnantes. Si vous souhaitez en savoir plus, n'hésitez pas à vous rendre à notre stand. Nous sommes impatients de vous saluer, de répondre à vos questions et de vous renseigner sur le programme de bourses que Tourmaline offre par l'intermédiaire d'Indspire pour aider les étudiants de l'Ouest canadien à poursuivre des études postsecondaires, quel que soit le sujet. Notre objectif ? Vous donner les moyens d'acquérir des compétences et des possibilités d'emploi et vous encourager à poursuivre vos rêves.

Nous vous souhaitons une bonne réunion et nous nous réjouissons de vous rencontrer!

MacEwan UNIVERSITY

DR. ANNETTE TRIMBEE

PRESIDENT
LA PRÉSIDENTE

With great joy and excitement, I want to welcome each of you to MacEwan University in the heart of Edmonton's Ward O-day'min. As you take your first steps on our campus, I know you will feel the amazing energy that places of post-secondary learning can create.

While you walk our halls, explore our classrooms and visit our kihêw waciston Indigenous Centre, I hope you will see all of these places the way I do. Behind everything you will see is a caring, supportive university community building new ways to help ensure you – and all students – can thrive here.

Today and every day, we want you to dream without limits, and to open your mind and heart to consider what is possible. Your time after high school should be one of discovery. It is a time to prepare yourself to do remarkable things in your communities, our province and the world.

Welcome to MacEwan!

C'est avec grande joie et beaucoup d'enthousiasme que je vous souhaite la bienvenue à chacun de vous à l'Université de MacEwan qui se trouve au cœur du quartier O-day'min d'Edmonton. Dès que vous ferez vos premiers pas sur notre campus, je sais que vous ressentirez l'énergie étonnante que les lieux d'apprentissage postsecondaire peuvent en créer.

Pendant que vous parcourez nos couloirs, examinez nos salles de classe et visitez notre centre autochtone kihêw waciston, j'espère que vous verrez tous les endroits la même manière que je les vois. Derrière tout ce que vous allez voir se cache une communauté universitaire qui vous soutient et qui tient à vous en créant les nouvelles façons de vous aider, ainsi qu'assister tous les étudiants de s'épanouir ici.

A partir d'aujourd'hui et dorénavant, nous voulons que vous rêviez sans limites et que vous ouvriez votre esprit et votre cœur pour envisager ce qui est possible. Votre temps après vos études secondaires devrait être celui de la découverte. Il est temps de vous préparer à faire les choses remarquables dans vos communautés, dans notre province et dans le monde.

Soyez la bienvenue à l'Université de MacEwan !

UNIVERSITY OF ALBERTA

TREVOR J. PHILLIPS

ASSISTANT REGISTRAR, INDIGENOUS ENROLMENT MANAGEMENT
REGISTRAIRE ADJOINT, GESTION DES INSCRIPTIONS AUTOCHTONES

Welcome to Amiskwacîwâskahikan, Treaty 6 Territory. I am immensely proud to welcome you to our territory and are thrilled you could attend the Indspire Soaring Youth Gathering. The University of Alberta has four campuses in this region: North Campus and Campus Saint Jean along the south bank of the North Saskatchewan River, our Southern Athletics Campus and Augustana Campus along the Stony Creek southeast of here in Camrose. I am excited to meet those of you who will visit us on Campus Visit Day.

At the University of Alberta we think of the land as a living relative. While you are in this region, I invite you to listen to the sounds of the birds and the wind in trees, feel the thaw of spring break up, and witness the budding green of life growing in our river valley. This has been a place of connecting for our people for millennia. Soak it in while you meet and connect with so many other bright, young folks like yourself.

You are all brilliant and talented Indigenous youth, ready to pursue knowledge and wisdom. We already have over 1,800 First Nations, Métis and Inuit learners at the U of A flourishing and filling our campus with Indigenous vitality. We want you to join that group. We believe that you can and will find your passion here whether it is in Indigenous-focused research, community-based work, or law, medicine and engineering.

Be curious. Explore. And enjoy your visit.

Hiy Hiy.

Soyez les bienvenus à Amiskwacîwâskahikan, territoire du Traité no 6. Je suis très fier de vous accueillir dans notre territoire et je ravi que vous ayez pu venir à Essor : Rassemblement pour l'autonomisation des jeunes autochtones, mis sur pied par Indspire. L'Université de l'Alberta possède quatre campus dans cette région : Campus Nord et Campus Saint-Jean le long de la rive sud de la rivière Saskatchewan Nord et nos Campus Southern Athletics et Campus Augustana le long du Stoney Creek au sud-est, à Camrose. Je suis impatient de rencontrer celles et ceux d'entre vous qui viendront nous rendre visite lors de la journée de visite du campus.

À l'Université de l'Alberta, nous pensons que la terre est comme un parent vivant. Pendant votre séjour dans cette région, je vous invite à écouter le chant des oiseaux, le vent dans les arbres et le dégel du printemps et à observer le vert bourgeonnement de la vie qui s'épanouit dans notre vallée fluviale. Cet endroit, est un lieu de rencontre pour notre peuple depuis des millénaires. Imprégnez-vous de tout cela, tout en faisant des rencontres et en créant des liens avec tant d'autres jeunes gens brillants comme vous.

Vous êtes tous de brillants et talentueux jeunes autochtones, prêts à acquérir la connaissance et la sagesse. Nous avons déjà plus de 1 800 étudiants des Premières Nations, métis et inuits à l'Université de l'Alberta. Tous s'épanouissent et remplissent notre campus d'une vitalité autochtone. Nous vous invitons à faire partie de ce groupe et sommes convaincus que vous pourrez trouver ou que vous trouverez votre passion ici, que ce soit en recherche autochtone, en travail communautaire, en droit, en médecine ou en ingénierie.

Soyez curieux. Explorez. Et profitez de votre visite.

Hiy Hiy.

MÉLANIE ALLAIRE

HEAD OF INDIGENOUS RELATIONS
CHEFFE AUX RELATIONS AUTOCHTONES

Welcome to Soaring 2023, where you will have great opportunities to connect, learn and grow! CN is very proud to partner with Indspire to sponsor this event, which affirms our commitment to attracting diverse talent and being a great, inclusive place to work.

CN is essential to powering the economy. We serve customers across our rail network that spans Canada and mid-America. We're also part of the communities where our 24,000 employees live and work. We operate within or adjacent to nearly 200 different reserve lands of more than 110 First Nations and some Métis territories, in eight provinces. Engaging Indigenous communities across the CN network, our priority is to strengthen our ties and to cultivate and develop mutually beneficial relationships.

We're honoured to join you at this gathering as you aspire to achieve your highest potential!

Bienvenue à Essor 2023, où vous aurez l'occasion de tisser des liens, d'apprendre et de croître! Le CN est fier de s'associer à Indspire pour cet événement et de réaffirmer son engagement à attirer des talents diversifiés et à offrir un environnement inclusif où il fait bon travailler.

Le CN est un moteur essentiel de l'économie. Nous desservons nos clients sur l'ensemble de notre réseau ferroviaire au Canada et aux États-Unis, et faisons partie des collectivités où vivent et travaillent nos 24 000 employés. Le CN exerce ses activités dans ou à proximité de près de 200 réserves de plus de 110 Premières Nations et de territoires métis, dans huit provinces. Travaillant aux côtés des communautés autochtones sur l'ensemble du réseau du CN, notre priorité est de renforcer nos liens et d'entretenir des relations mutuellement bénéfiques.

Nous sommes honorés d'être parmi vous alors que vous aspirez à atteindre votre plein potentiel!

WATER FIRST

DILLON KOOPMANS

SENIOR MANAGER, EDUCATION
DIRECTEUR PRINCIPAL, ÉDUCATION

On behalf of Water First Education & Training, I'd like to welcome you to the Indspire Soaring: Youth Indigenous Empowerment Gathering.

Water First is a not-for-profit charitable organization focused on training Indigenous youth and young adults to become water treatment plant operators and environmental water science technicians, and engaging and inspiring Indigenous school-aged students to be interested in water science.

We do this work because sustainable access to safe, clean water in Indigenous communities continues to be a critical issue. The challenges are complex and layered – communities may face issues relating to infrastructure, source water quality or having enough people to manage water systems – or more than one of these issues at a time. Water First partners with Indigenous communities across Canada that have identified education and training as part of the solution to the water crisis. Safe water needs skilled people – and youth with an interest in water science.

Through our programs, participants develop skills to go on to employment or further education in water science fields. Participants also build confidence in themselves and a passion for making positive change.

At Soaring, as you hear from speakers and connect with other students, I hope you also get the chance to build your confidence and your passion for change. No matter where your path takes you in the future, the connections you create and insight you gain will support you in your journey.

Au nom du service Éducation et formation de Water First, je vous souhaite la bienvenue à Essor : Rassemblement pour l'autonomisation des jeunes autochtones mis sur pied par Indspire.

Water First est un organisme caritatif à but non lucratif dont l'objectif est de former des jeunes et des jeunes adultes autochtones pour qu'ils deviennent opérateurs d'usines de traitement de l'eau et techniciens en sciences de l'eau, et d'inciter les élèves autochtones à s'intéresser aux sciences de l'eau.

Nous faisons ce travail parce que l'accès durable à une eau saine et propre dans les communautés autochtones reste une question cruciale. Les défis sont complexes et multiples- les communautés peuvent être confrontées à des problèmes liés aux infrastructures, à la qualité des sources d'eau ou au manque de personnel pour gérer les systèmes d'approvisionnement en eau- ou à plusieurs de ces problèmes à la fois. Water First s'associe à des communautés autochtones du Canada qui sont d'avis que l'éducation et la formation font partie de la solution à la crise de l'eau. L'eau salubre a besoin de personnes qualifiées- et de jeunes intéressés par les sciences de l'eau.

Grâce à nos programmes, les participants acquièrent des compétences qui leur permettent de trouver un emploi ou de poursuivre leurs études dans le domaine des sciences de l'eau. Ils prennent également confiance en eux et se passionnent pour les changements positifs.

À Essor, lorsque vous entendrez les orateurs et que vous créerez des liens avec d'autres élèves, j'espère que vous aurez également l'occasion de renforcer votre confiance en vous et votre passion pour le changement. Quelle que soit la voie que vous emprunterez à l'avenir, les liens que vous créerez et les connaissances que vous ferez vous aideront dans votre parcours.

THANK YOU TO OUR 2023 SUPPORTERS
MERCI À NOS PARTENAIRES DE 2023

Lead Partner / Partenaire principal

Canada

Presenting Corporate Sponsor / Commanditaire présentateur

Deloitte.

Regional Host Sponsor / Commanditaire de l'accueil régional

KEYera

Major Sponsor / Commanditaire principal

BHP

Participating Sponsors / Commanditaires participant

cenovus ENERGY

HUDSON'S BAY FOUNDATION

Nutrien Feeding the Future™

Scotiabank®

slb

Supporting Sponsors / Commanditaires de soutien

CIBC

GIANT TIGER TIGRE GÉANT

LNG CANADA
Opportunity for British Columbia. Energy for the world

MARS Canada

newgold

PEMBINA

TC Energy

Teck

TOURMALINE

Bag Sponsor / Commanditaire des sacs

PARKLAND

T-Shirt Sponsor / Commanditaire des T-Shirts

ONTARIO POWER GENERATION

Champions of Soaring / Champions d'Essor

HSBC Bank

SUNCOR

Champions of Rivers to Success / Champions de Rivières du succès

Allan & Gill Gray
Philanthropy

Panel Sponsor / Commanditaire de la table ronde

GreenShield Cares

Indspiration Zone Sponsors / Commanditaires du zone d'Indspiration

AIR CANADA
CPKC
POMERLEAU
Rupertsland Institute Métis Centre of Excellence
TD READY COMMITMENT

Entertainment Sponsor / Commanditaire du divertissement

Imperial
Esso Mobil

University and Experience Day Sponsors / Commanditaires de l'université et de la Journée de l'expérience

CN
FORT EDMONTON PARK
MacEwan UNIVERSITY
TELUS WORLD of SCIENCE Edmonton
UNIVERSITY OF ALBERTA
WATER FIRST

Workshop Sponsors / Commanditaires de l'atelier

BASF We create chemistry
CFMS FEMC
CPA CHARTERED PROFESSIONAL ACCOUNTANTS CANADA / COMPTABLES PROFESSIONNELS AGRÉÉS CANADA
Elections Canada
NUMBER COLLEGE INDIGENOUS EDUCATION & ENGAGEMENT
NFP
WOLSELEY
WBF WOMEN BUILDING FUTURES
wood.

Virtual Workshop Sponsors / Commanditaires de l'atelier virtuel

Baker Hughes
BMO
FPAC.ca APFC.ca
STEMCELL TECHNOLOGIES

Exhibitor Sponsors / Commanditaires exposants

APTN
Alberta University of the Arts
Arcadis IBI Group
ATB Financial
Bank of Canada
Bow Valley College
Canadian Security Intelligence Service
Concordia University
Concordia University of Edmonton
First Nations Technical Institute (FNTI)
HOK
Inline Group Inc.
Intellectual Property Institute of Canada
KPMG
Loran Scholars Foundation
Mount Royal University
Nelson Education
NorQuest College
Purdys Chocolatier
Queen's University
Ricoh Canada
SAIT (Southern Alberta Institute of Technology)
Saskatchewan Polytechnic – Indigenous Strategy
Technical Youth Career Outreach Program
Universal Rail Services Ltd.
University of Calgary
Work Wild – Alberta Forest Products Association

Virtual Exhibitor Sponsors / Commanditaires de l'exposition virtuelle

Ingenium – Canada's Museums of Science and Innovation
Rideau Hall Foundation
TJX Canada – WINNERS, Marshalls & HomeSense
Wajax

School Grant Sponsors / Commanditaires des bourses scolaires

Rob Dowler & Lisanne Hill

The Indspire Soaring Travel Fund made possible by /
Le Fonds de voyage d'Essor offert par Indspire a été crée grâce à

Digital Extremes
Mejuri
NEO Stock Exchange
Paper Excellence
Scotiabank
The Rattee Family
Tachane Foundation

Programme de formation pour les compétences et l'emploi destiné aux Autochtones

Créer plus d'opportunités pour les peuples autochtones

Ce programme basé sur les distinctions est conçu pour soutenir et aider les autochtones à se perfectionner et à réaliser la carrière de leurs rêves.

Pour trouver un partenaire membre des Premières nations, des Inuits, des Métis ou un partenaire en milieu urbain/non affilié pour le Programme de formation pour les compétences et l'emploi destiné aux Autochtones dans votre communauté, visitez **canada.ca/fcea**.

Indigenous Skills and Employment Training Program

Creating more opportunities for Indigenous People

This distinctions-based program is designed to support and help Indigenous people upskill and achieve their dream careers.

To find a First Nations, Inuit, Métis or urban/non affiliated Indigenous Skills and Employment Training partner in your community visit **canada.ca/iset**.

Canada

Hudson's Bay Foundation is a proud supporter of Indspire.

Hudson's Bay Foundation is dedicated to partnering with organizations supporting First Nations, Métis and Inuit, as well as Black People and People of Colour, with opportunities in education, employment and empowerment.

Learn more at
thebay.com/hbcharterforchange

La Fondation La Baie d'Hudson soutient fièrement Indspire.

La Fondation La Baie d'Hudson s'engage à s'associer à des organismes qui offrent des possibilités de formation et d'accès à l'emploi et à l'autonomie aux membres des Premières Nations, aux Métis et aux Inuits, ainsi qu'aux Noirs et aux personnes de couleur.

Pour en savoir plus, visitez
labaie.com/laChartepourlechangementLBH

Hudson's Bay Foundation
CHARTER FOR CHANGE™

LA CHARTE POUR LE CHANGEMENT™
de la Fondation La Baie d'Hudson

Recognizing the leaders of today. And tomorrow.

Nutrien is proud to support Soaring: Indigenous Youth Empowerment Gathering. We believe that by working together and inspiring youth to pursue their dreams, anything is possible.

Reconnaître les chefs de file d'aujourd'hui et de demain.

Nutrien est fière de soutenir Essor : Rassemblement pour l'autonomisation des jeunes autochtones. Nous sommes convaincus qu'en travaillant ensemble et en incitant les jeunes à poursuivre leurs rêves, tout est possible.

ScotiaRISE™

We're helping people RISE by committing $500 million in community investment by 2030.

Through ScotiaRISE, we're working to promote economic resilience in the communities we operate in. Together, we can create more economically inclusive and resilient communities, and be here *for every future*.

ScotiaINSPIRE MC

Nous aidons les gens à être INSPIRÉS à des investissements communautaires de 500 M$ d'ici 2030.

Grâce à ScotiaINSPIRE, nous nous employons à promouvoir la résilience économique au sein des communautés dans lesquelles nous œuvrons. Ensemble, nous pouvons créer un monde plus inclusif et résilient pour tous. *Et pour l'avenir de tous.*

™ Trademark of The Bank of Nova Scotia.
MC Marque de commerce de La Banque de Nouvelle-Écosse.

Learn more at **scotiabank.com/scotiarise**

Pour en savoir plus, visitez la page **banquescotia.com/scotiainspire**

Building a better tomorrow. Starting today.

People make change happen.
So, we invest in them.

Through educational outreach programs we ignite a passion for learning, a passion that can shape future lives, and the future of society.

Being global in outlook and local in practice, we invest in the communities in which we live and operate. Seeding innovation for a sustainable and balanced future.

slb For a Balanced Planet

Copyright © 2023 SLB. All rights reserved.

Congratulations
Félicitations à Tous

to all the amazing First Nations, Inuit, and Métis youth who are making a positive difference in communities! Together, we celebrate and learn from your remarkable achievements.

les merveilleux jeunes des Premières Nations, Inuits et Métis qui apportent des changements positifs dans les collectivités! Ensemble, nous célébrons vos succès et apprenons de vos réalisations remarquables.

TC Energy

CIBC Foundation

You set your goals. We'll help you reach them.

Vous établissez vos objectifs. Nous vous aiderons à les réaliser.

At CIBC, our purpose is to help make our clients' and communities' ambitions a reality. We're proud to support Indspire and help the next generation of Indigenous leaders realize their educational ambitions, connecting students to career opportunities and future employment outcomes.

À la Banque CIBC, notre raison d'être est d'aider à concrétiser les ambitions de nos clients et de nos collectivités. Nous sommes fiers de soutenir, d'inspirer et d'aider la prochaine génération de leaders autochtones à réaliser leurs ambitions éducatives en connectant les étudiants aux opportunités de carrière.

The CIBC logo is a trademark of CIBC.
Le logo CIBC est une marque de commerce de la Banque CIBC.

Looking to be a part of an amazing team, to learn and work with industry experts and give back to your community?

Come and grow your career with Giant Tiger. #JoinTeamTiger

À la recherche d'une équipe extraordinaire et d'occasions d'apprendre et de côtoyer des experts de l'industrie, tout en soutenant votre communauté?

Chez Tigre Géant, vous pourrez vous épanouir professionnellement. #RejoignezLéquipeTG

GIANT TIGER TIGRE GÉANT

Learn more at: gianttiger.com • Pour en savoir plus, consultez le tigregeant.com

LNG Canada is proud to support Indspire's *Building Brighter Futures: Bursaries, Scholarships, and Awards program.*

Apply online at **indspire.ca**

LNG Canada soutient fièrement le programme d'Indspire *Bâtir un avenir meilleur : Bourses d'études, bourses d'excellence et primes.*

Présentez une demande en ligne à **indspire.ca/fr**

LNG CANADA
Opportunity for British Columbia. Energy for the world

newgold™

CANADIAN-FOCUSED GOLD PRODUCER

COMMITTED TO RESPONSIBLE MINING

NEW AFTON MINE

CANADA
GOLD/COPPER PRODUCER

RAINY RIVER MINE

CANADA
GOLD/SILVER PRODUCER

TSX and NYSE American: NGD

www.newgold.com | info@newgold.com

Benefits

At Pembina, we work hard to ensure that every employee feels great about coming to work. That's why we are a proud recipient of Alberta's Top Employers. We provide a vibrant workplace, opportunities to develop and competitive compensation. With a strong focus on diversity and inclusion, Pembina supports members from Indigenous communities by providing exciting and fulfilling employment opportunities.

Advantages

Chez Pembina, nous faisons tout notre possible pour que chaque employé soit heureux de venir travailler. C'est pourquoi nous avons figuré parmi les meilleurs employeurs de l'Alberta. Nous offrons un milieu de travail dynamique, des occasions de développement et une rémunération compétitive. En mettant l'accent sur la diversité et l'inclusion, Pembina aide les membres des communautés autochtones en leur offrant des possibilités d'emploi stimulantes et enrichissantes.

www.pembina.com/careers

PEMBINA

Becoming Nature Positive

We've set a goal to become a nature positive mining company by 2030 and are working to achieve this through conserving or rehabilitating at least three hectares for every one hectare affected by our mining activities.

We need bright and innovative youth who can help us reach our goals—that's why we are empowering Indigenous students across Canada through programs like the Teck Canadian Indigenous Bursary with Indspire.

Learn more about our commitments at
teck.com/sustainability

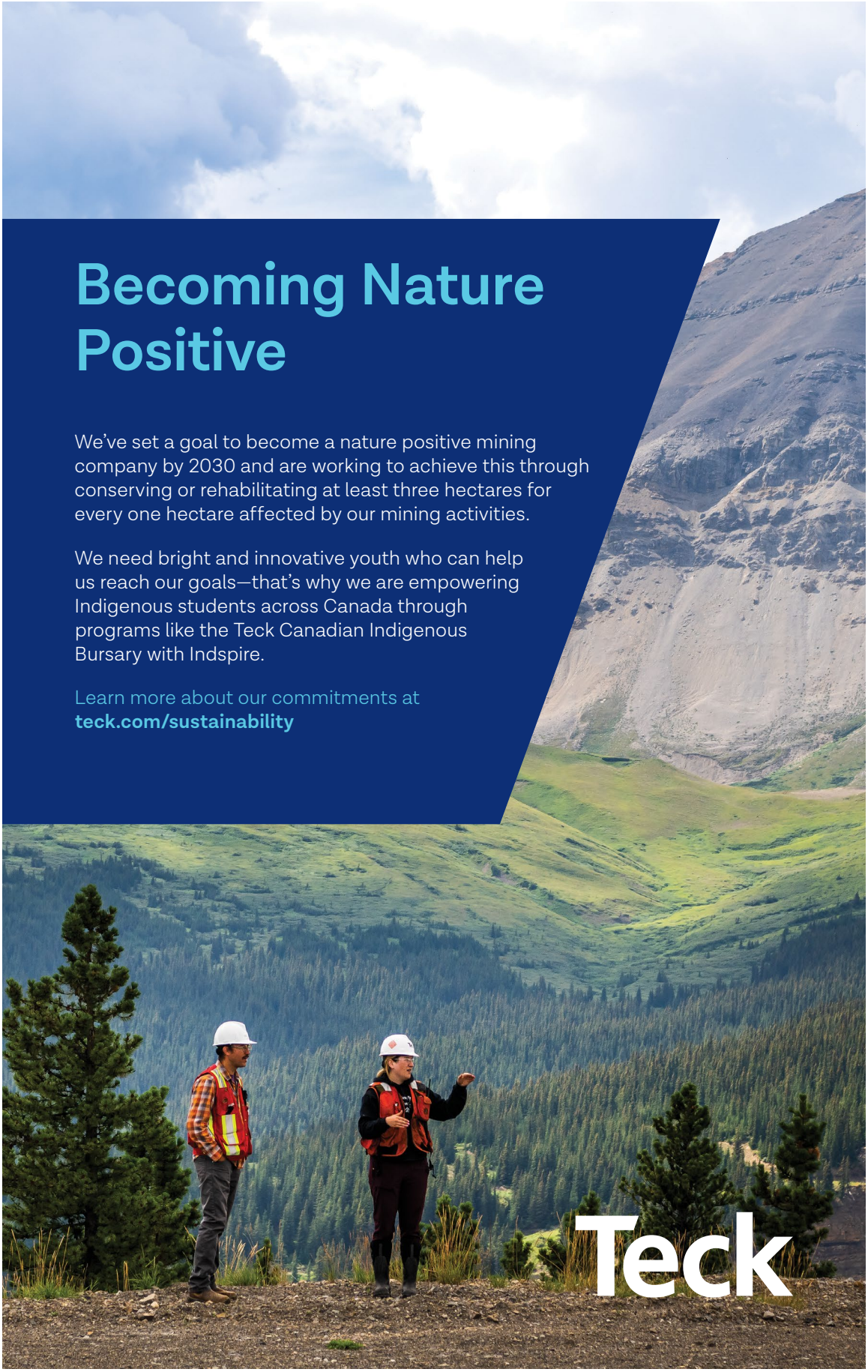

Be 1 that matters

Join Canada's #1 producer of natural gas, and make a difference now.

Soyez celui qui compte. Joignez-vous au premier producteur de gaz naturel au Canada et faites une différence dès maintenant.

Tourmaline.com/Be1

TOURMALINE

At Parkland, we power journeys and energize communities.

It takes the whole alphabet to do it

Chez Parkland, nous propulsons et stimulons les communautés.

Il faut tout l'alphabet pour le faire.

PARKLAND

A **Accountant. Aviation Specialist.** *Administrateur de la paie.*

B **Barge Operator. Branch Manager.** *Barista.*

C **Category Manager. Controller.** *Chargé de projet.*

D **Driver. Dispatcher.** *Directeur de succursale.*

E **Engineer. Environmental Advisor.** *Électromécanicien.*

F **Facilities & Maintenance Technician. Fire & Safety Specialist.** *Formateur.*

G **Gasfitter. General Manager.** *Gérant de territoire.*

H **Head Operator. HSE Coordinator.** *Humble est un mot qui décrit nos employés.*

I **Indigenous Relations Lead. Instrumentation Technician.** *Infirmière.*

J **Junior Applications Analyst. Junior Business Analyst.** *Journalier.*

K **Key Account Manager.**

L **Legal Counsel. Loyalty Manager.** *Logistique.*

M **Maintenance Technician. Marketing Manager.** *Mécanicien.*

N **National Account Manager. Network Administrator.** *Entreprise pétrolière nord-américaine.*

O **Oil Burner Mechanic. OTR Coordinator.** *Opérateur.*

P **Plant Attendant. Procurement Assistant.** *Parajuriste.*

Q **Quality Assurance Manager. QSR Partnership Lead.** *Contrôle de la qualité des applications.*

R **Rail Operations Manager. Real Estate Manager.** *Répartiteur.*

S **Sales Representative. Security Specialist.** *Spécialiste de l'amélioration continue.*

T **Talent Acquisition Advisor. Terminal Operator.** *Technicien.*

U **Unified Comms Admin.** *Ultramar.*

V **VP Commercial. VP EV Charging.** *Ventes externes.*

W **Warehouse Assistant. WC Engineer. Wholesale Manager.**

X **GenerationX.** *Génération X. Snack Express.*

Y **Yard Services Attendant.**

Z **Zone Watch.**

Parkland is committed to establishing meaningful, lasting, and mutually beneficial relationships with Indigenous communities in Canada. We are proud to support *Indspire's Soaring: Indigenous Youth Empowerment Gathering*. Parkland s'engage à bâtir des relations fructueuses, durables et mutuellement profitables avec les communautés autochtones. Nous sommes fiers de soutenir *Essor : Rassemblement pour l'autonomisation des jeunes autochtones.*

www.parkland.ca

Be the Generation

Generate your full potential

The energy sector can lead you to an exciting career full of possibilities. Talk to us today for a bright future tomorrow.

Atteindre votre plein potentiel

Le secteur de l'énergie vous guider vers une carrière dynamique remplie de possibilités. Parlez à nous aujourd'hui pour garantir un avenir brilliant demain.

jobs.opg.com

OPG supports the principles and practices of diversity.

OPG soutien les principes et practiques de la diversité.

ONTARIO POWER GENERATION

Progressive Aboriginal RELATIONS GOLD LEVEL

Canadian Council for Aboriginal Business

GreenShield Cares is a proud partner of Indspire

Through Soaring and Building Brighter Futures, we're committed to helping give students a leg up on their journey.

GreenShield Philanthropie est un fier partenaire d'indspire

Grâce à Essor et à Bâtir un avenir meilleur, nous nous sommes engagés à donner un coup de pouce aux étudiants durant leur parcours.

GreenShield™ Cares

greenshield.ca

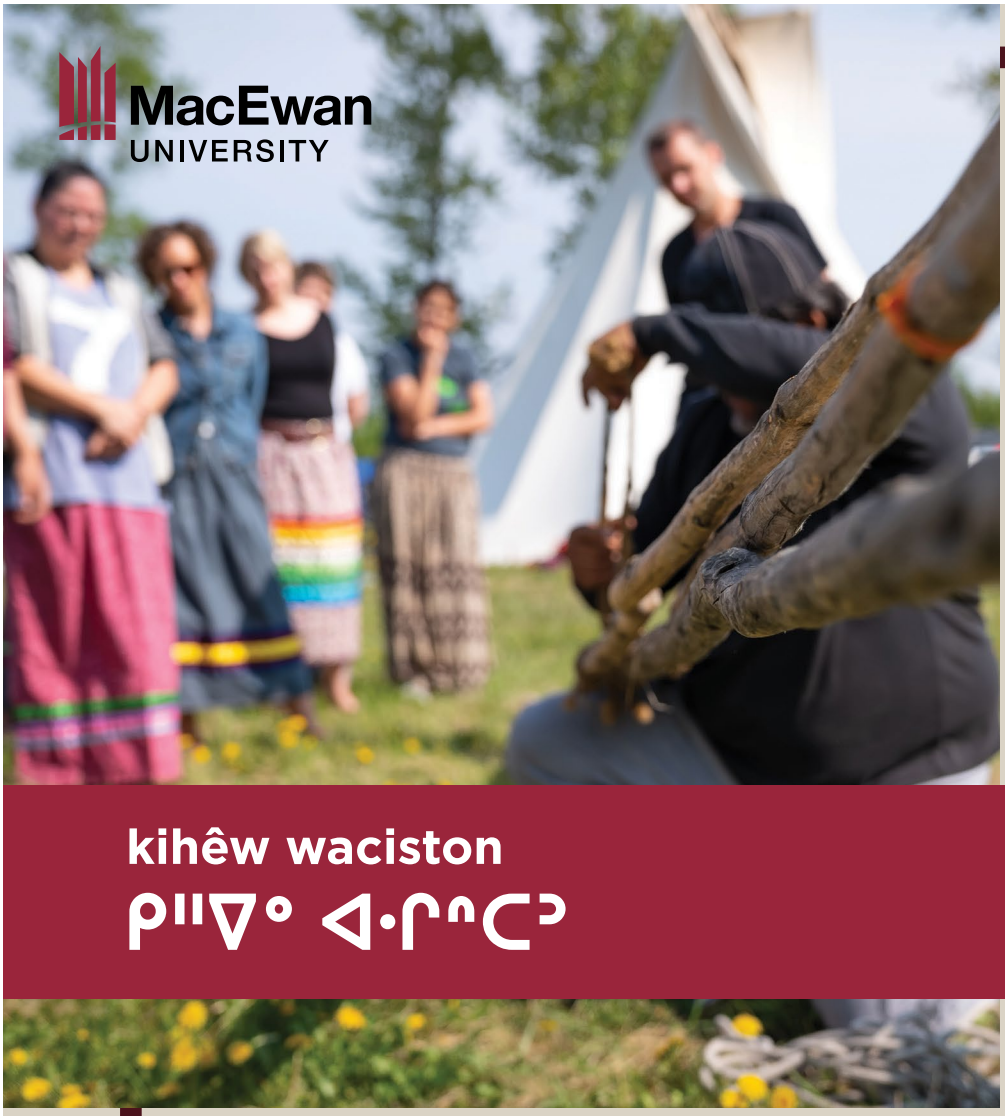

MacEwan UNIVERSITY

kihêw waciston

ᑭᐣᐁᐤ ᐊᐧᑭᑦᑕᐣ

kihêw waciston, which means “eagle’s nest” in Cree, is a home away from home for MacEwan University's Indigenous students. Gather, work and grow in a community that honours the distinctive knowledge of Indigenous peoples as you pursue your post-secondary journey.

kihêw waciston, qui signifie « nid d’aigle » en Cri, est une maison loin de chez soi pour les étudiants autochtones de l’Université MacEwan. Rassemblez-vous, travaillez et grandissez dans une communauté qui honore les connaissances distinctives des peuples autochtones pendant votre parcours postsecondaire.

MacEwan.ca/kw

Indigenous Vitality

FLOURISHES HERE

Grow personally and succeed academically in a vibrant Indigenous campus community. We offer:

- Indigenous Student Services
- Culture and Ceremony
- FNMI Scholarships and Awards
- Transition Year Program
- Practicums with Indigenous Organizations
- Dedicated housing options,

and so much more!

1,800+
INDIGENOUS STUDENTS
ÉTUDIANTS AUTOCHTONES

1st
FACULTY OF NATIVE STUDIES
IN NORTH AMERICA
Première
FACULTÉ D'ÉTUDES AUTOCHTONES
EN AMÉRIQUE DU NORD

La vitalité autochtone

S'ÉPANOUIT ICI

Développez-vous personnellement et réussissez vos études au sein d'une communauté autochtone dynamique au campus. Nous offrons :

- des services aux étudiants autochtones
- de la culture et des cérémonies
- des bourses d'études et prix PNMI
- un programme d'année de transition
- des stages auprès d'organismes autochtones
- des options de logement désignées,

et bien plus encore!

UNIVERSITY OF ALBERTA

uab.ca/fnmi

At CN, the careers we offer are meaningful because the work we do matters. We believe that diversity fosters innovation and are committed to developing an exceptional environment in the workplace.

Join an industry leader with a bright future.

Find out more at **cn.ca/careers**

Au CN, les carrières que nous offrons sont enrichissantes parce que le travail que nous faisons est important. Nous croyons que la diversité favorise l'innovation et nous sommes déterminés à créer un environnement de travail exceptionnel.

Joignez-vous à un chef de file du secteur avec un avenir prometteur.

Pour en savoir plus, visitez **cn.ca/carriere**

2023 CANADA'S BEST DIVERSITY EMPLOYERS

2023 LES MEILLEURS EMPLOYEURS POUR LA DIVERSITÉ AU CANADA

LET'S INSPIRE FUTURE WATER SCIENTISTS!

Water First programs create opportunities for Indigenous students to *spark a love of education and water science*, and to *strengthen their relationship with the environment*.

Designed for K-12 students, our programs include multiple **hands-on STEM workshops** that explore custom curricular and local water science concepts. Students spend time **on the land and in the classroom** exploring these topics using water science tools and Water First learning resources.

Working in collaboration with community members, **students gain a comprehensive understanding of their local geography and watershed**. They also learn about the role they can play, as students and as young professionals, in protecting their water resources.

Come learn more and book your school! >>

WATER FIRST

Water First Education & Training Inc.
Follow us on Facebook, Instagram and Twitter at @waterfirstngo
Charitable Registration No: 83852 5269 RR0001

SOARING INTO THE FUTURE, TOGETHER

As a proud partner of Indspire, Air Canada would like to extend best wishes and congratulations to everyone participating in Soaring 2023. We hope you'll find it to be an empowering experience. You are the future, and the sky's the limit.

Air Canada is proud to have been recognized in 2023 as one of Achievers 50 Most Engaged Workplaces® in Canada for the sixth consecutive year, and one of Canada's Best Employers by *Forbes* magazine for the eighth consecutive year.

When we work together, we soar together.

www.aircanada.com/career

ENSEMBLE, EN ROUTE VERS L'AVENIR

En tant que fière partenaire d'Indspire, Air Canada tient à féliciter toutes les personnes qui participent à l'événement Essor 2023 et à leur souhaiter bon succès. Nous espérons que cette expérience vous donnera le pouvoir de prendre en main votre destin. L'avenir vous appartient, et tout est possible.

Air Canada est honorée d'avoir été reconnue en 2023 comme l'un des 50 lieux de travail les plus engagés du Canada par Achievers pour une sixième année d'affilée, et comme l'un des meilleurs employeurs du Canada selon le magazine Forbes pour une huitième année d'affilée.

Quand nous travaillons tous ensemble, nous atteignons de nouveaux sommets.

www.aircanada.com/carrieres

A STAR ALLIANCE MEMBER
MEMBRE DU RÉSEAU STAR ALLIANCE

AIR CANADA

DREAM
BIG
EARN
BIG

MAKE
BIG
MOVES

JOIN OUR TEAM

CP

APPLY TODAY AT
cpr.ca/careers

Pomerleau is proud to join forces with Indspire in empowering thousands of Indigenous students to dream big for the future. Together we will shape Canada's future.

Pomerleau est fière de s'associer à Indspire pour permettre à des milliers d'étudiants autochtones de rêver grand pour l'avenir. Ensemble, nous façonnerons l'avenir du Canada.

SHAPING THE FUTURE
FAÇONNER L'AVENIR

POMERLEAU.CA

POMERLEAU

Rupertsland Institute
Métis Centre of Excellence

THE FUTURE IS BRIGHTER AT RUPERTSLAND!

RLI offers post-secondary funding, scholarship opportunities and support services to eligible Métis students.

Scan the code to learn more!

What else do we offer?

K - 12 Students

- Virtual Classroom Field Trips
- Tutoring
- Programs and events

Employment Services

- Job Coaching
- Trained Employment Counsellors
- Group Training Projects

Métis Nation of Alberta

Canada

Together Towards Truth and Reconciliation.

TD is proud to support community initiatives that promote a connection to the land, enhance financial literacy, and foster a sense of belonging.

Learn more at td.com/indigenous

Ensemble vers la vérité et la réconciliation.

La Banque TD est fière de soutenir des initiatives communautaires qui mettent de l'avant la relation à la terre, améliorent l'éducation financière et favorisent un sentiment d'appartenance.

En savoir plus sur td.com/autochtone

® The TD logo and other TD trademarks are the property of The Toronto-Dominion Bank or its subsidiaries.
MD Le logo TD et les autres marques de commerce TD sont la propriété de La Banque Toronto-Dominion ou de ses filiales.

Imperial

A proud partner in helping break down barriers for Indigenous youth for more than 20 years.

In partnership with Indspire, we've been there to support student leadership and skill development through the Building Brighter Futures Scholarship program.

Learn more about our student opportunities at imperialoil.ca/indigenous

imperialoil.ca

The future of global food security is clear.

It's happening now.

As the world's population grows, so does the need for resources like Canadian potash, to help secure sustainable, global food production.

It's why BHP is committed to making its potash project in Jansen Saskatchewan the most sustainable potash mine in the world.

The future is clear. It's happening now.

To discover how,
visit *bhp.com/betterfuture*

BHP

A global resources company

Shell Canada is inspired by John Williams' commitment to his art, his family and the Aamjiwnaang First Nation.

L'engagement de John Williams à l'égard de son art, de sa famille et de la Première Nation Aamjiwnaang est une source d'inspiration pour Shell Canada.

We are honoured to share his artwork, and we welcome the ongoing opportunity to listen and share with our Indigenous neighbours.

Nous sommes honorés de présenter son œuvre et nous allons continuer d'écouter nos voisins autochtones et d'échanger avec eux.

The world needs innovation, we need you!

That's why we look forward to joining forces with the best talent around us. Scan the QR code to learn more.

Le monde a besoin d'innovation, nous avons besoin de vous! C'est pourquoi nous sommes impatients d'unir nos forces avec les meilleurs talents autour de nous. Scannez le code QR pour en savoir plus.

basf.com/ca/en/careers

BASF
We create chemistry

"As Indigenous economic opportunities increase, and economic reconciliation moves forward – our communities will be strengthened by the support of Indigenous accounting professionals. AFOA and CPA, are collaborating and co-learning to create pathways for our community to advance in the accounting."

« À l'heure où la réconciliation économique avance et où les débouchés se multiplient pour nos communautés, le soutien de professionnels comptables autochtones nous fera gagner en solidité. AFOA et CPA Canada collaborent et s'éclairent mutuellement afin de créer des parcours qui favoriseront la progression des Autochtones dans la profession comptable. »

Robert Andrews, CPA, CMA,
Executive Director, AFOA Alberta / Directeur Exécutive, AFOA Alberta
Pamela Steer, FCPA, FCA,
President & CEO / Présidente et chef de la direction, CPA Canada

CPA CHARTERED PROFESSIONAL ACCOUNTANTS CANADA / COMPTABLES PROFESSIONNELS AGRÉÉS CANADA

AFOA ALBERTA
Building a Community of Professionals

www.cpacanada.ca/becomeacpa | www.cpacanada.ca/devenircpa | afoaab.com | afoa.ca/fr

WOLSELEY

Join the Pros.

What we stand for.

At Wolseley Canada, we are committed to you. We provide:

A network of possibilities

You will get the experiences, training, and opportunities to build your career. Our focus on learning, training, and leadership development creates a network of possibilities found nowhere else.

A place you are valued

We value people above all. When you are part of our team, you are valued, recognized and empowered to be your best.

Baker Hughes

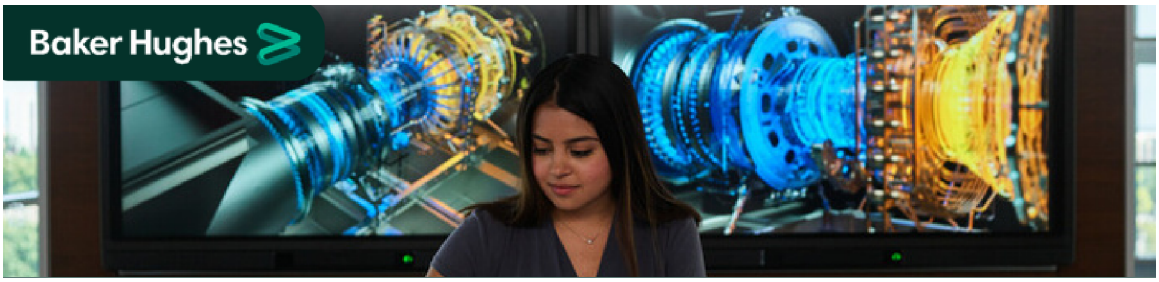

The Changing Face of Energy

We're an energy technology company, on a mission to make energy safer, cleaner and more efficient for people and planet. And we're looking for forward-thinking graduates to join us on our journey.

Programs tailored to bring out the best in you:

- LEAD THE WAY
- ASPIRE TO GO FURTHER
- HANDS ON WORK EXPERIENCE

Apply to join us today!

Le nouveau visage de l'énergie

Nous sommes une entreprise de technologie énergétique dont la mission est de rendre l'énergie plus sûre, plus propre et plus efficace pour les gens et la planète. Nous sommes à la recherche de diplômés visionnaires pour nous joindre dans notre aventure.

Des programmes conçus pour vous aider à donner le meilleur de vous-même :

- LEAD MONTRE LE CHEMIN
- ASPIREZ À ALLER PLUS LOIN
- EXPÉRIENCE PROFESSIONNELLE PRATIQUE

Postulez pour vous joindre à nous dès aujourd'hui

careers.bakerhughes.com

You Belong
at BMO.

Vous avez votre
place **à BMO.**

We are dedicated to **hiring Indigenous employees** and supporting your career journey.

We celebrate the **diverse experience and skills you bring** – that's what sets our culture apart as we work together towards our purpose to boldly grow the good – in business and life.

Nous nous dévouons à embaucher **des employés autochtones** et à les soutenir dans leur cheminement professionnel.

Nous célébrons **la diversité de votre expérience et de vos compétences** – C'est ce qui distingue notre culture alors que nous travaillons ensemble pour concrétiser notre raison d'être : Avoir le cran de faire une différence dans la vie, comme en affaires.

BMO

Scan to learn more

Numériser pour en savoir plus

Sustainability. Diversity. Opportunity.

Through sustainable forest management, we're working with nature to restore forest lands impacted by climate change – growing back a stronger, healthier forest that can store more carbon over time.

Help us shape the future of forestry, today.
Visit **www.fpac.ca** to learn more.

Durabilité. Diversité. Opportunité.

Grâce à la gestion durable des forêts, nous collaborons avec la nature pour restaurer les terres forestières touchées par le changement climatique et faire repousser une forêt plus forte et plus saine, capable de stocker davantage de carbone au fil du temps.

Aidez-nous à façonner l'avenir de la foresterie, dès aujourd'hui.
Visitez **www.fpac.ca** pour en savoir plus.

HUMBER COLLEGE
INDIGENOUS EDUCATION & ENGAGEMENT

A Humber education helps you go from classroom to career, gaining real-world experience along the way. Complete a diploma, degree, apprenticeship or certificate with the support of Humber Indigenous Education & Engagement.

HUMBER.CA/INDIGENOUS →

Support You Can Count On.

Insurance and benefits solutions to keep you moving forward now and in the future.

Un soutien sur lequel vous pouvez compter.

Des solutions d'assurance et d'avantages sociaux pour vous permettre d'aller de l'avant, aujourd'hui et demain.

NFP is proud to partner with Indspire to establish the NFP Indigenous Bursary Program for students pursuing studies in business, finance, communications and insurance through Indspire's Building Brighter Futures funding program.

NFP est fier de s'associer à Indspire pour mettre en place le Programme de bourses NFP à l'intention des étudiants autochtones qui poursuivent des études dans les domaines des affaires, de la finance, des communications et de l'assurance dans le cadre du programme de financement Bâtir un avenir meilleur d'Indspire.

Indspire
Indigenous education. Canada's future. | L'éducation des autochtones. L'avenir du Canada.

Property and Casualty
Corporate Benefits
Individual Solutions

Assurance dommages
Avantages sociaux
Solutions individuelles

NFP.ca

NFP®

STEMCELL™ TECHNOLOGIES

ENABLE TOMORROW'S DISCOVERIES. EXPLORE SCIENCE CAREERS TODAY.

DISCOVER MORE AT

jobs.stemcell.com

CANADA BEST MANAGED COMPANIES

Copyright © 2023 by STEMCELL Technologies Inc. All rights reserved including graphics and images. STEMCELL Technologies & Design, STEMCELL Shield Design, and Scientists Helping Scientists are trademarks of STEMCELL Technologies Canada Inc. All other trademarks are the property of their respective holders.

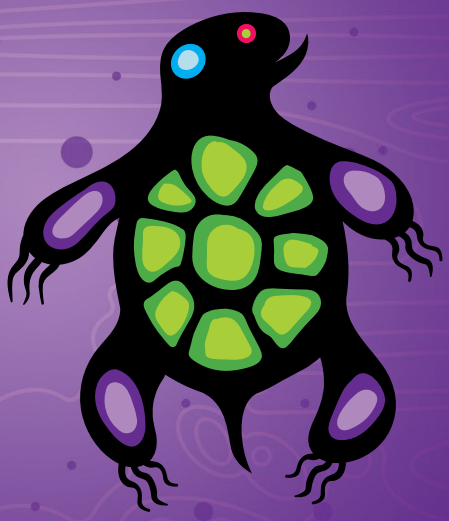

Launch your career with APTN!

APTN aims to provide exciting opportunities for Indigenous youth across Turtle Island. Help us amplify Indigenous voices and stories, both on-air and behind the scenes.

Découvrez les possibilités de carrière au sein d'APTN !

APTN s'efforce d'offrir des possibilités excitantes aux jeunes autochtones de toute l'Île de la Tortue. Aidez-nous à amplifier les voix et les histoires autochtones tant devant que derrière la caméra.

aptn.ca/careers

aptn

Arcadis IBI Group is a design firm with architecture, engineering, planning and technology expertise.

Sustainability is at the heart of everything we do, our focus is on maximizing our impact to improve the quality of life for all communities.

Arcadis IBI Group est une entreprise specialisée en architecture, ingénierie, planification et technologie.

La durabilité est au cœur de tout ce que nous faisons, notre objectif étant de maximiser notre impact afin d'améliorer la qualité de vie de toutes les communautés.

Join our team at
www.ibigroup.com/careers/

Joignez-vous à notre équipe à
www.ibigroup.com/careers/

ARCADIS | IBI GROUP

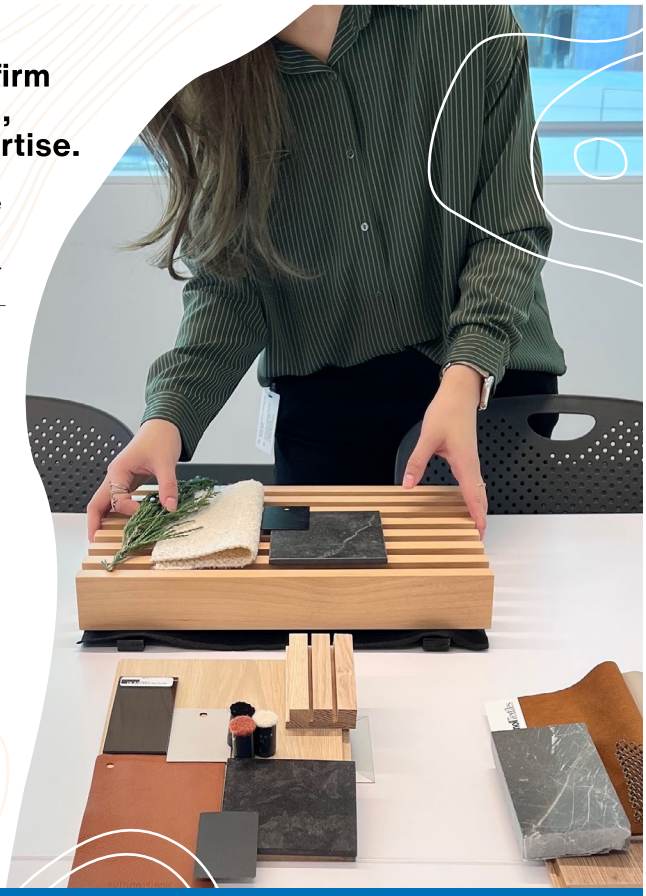

WE BELIEVE IN LEARNING BY DOING.

ATB

ATB 101 IS OUR STUDENT SUMMER EMPLOYMENT PROGRAM.

As an ATB 101 student, you'll have the opportunity to take part in mentorship, career development, and the design and implementation of a community project—all while learning from our experts and immersing yourself in ATB's widely recognized culture of innovation and diversity.

It's not just another summer job. You'll hone your skills, expand your horizons and experience firsthand what it means to power possibilities for your clients, yourself and your team.

We welcome students from all academic programs to apply. We look forward to working with you!

SCAN HERE TO GET STARTED.

Let us be part of your story.
Laissez-nous faire partie de votre histoire.

Bow Valley College

info@bowvalleycollege.ca | 403-410-1402 | bowvalleycollege.ca

CONCORDIA
UNIVERSITY · MONTREAL

A NEW BRIDGE TO A UNIVERSITY EDUCATION

The **Kaié:ri Nikawerà:ke Indigenous Bridging Program** is a pathway for Indigenous students to complete prerequisite courses for entry into the Bachelor of Engineering program.

Students join a supportive community and develop skills for long-term success. Applications are open and funding is available.

Apply now at
concordia.ca/indigenousbridging

CONCORDIA UNIVERSITY OF EDMONTON

Discover a Home Away from Home.

Discover Edmonton's University.

Need help navigating your university experience? Connect with our team!

CONCORDIA.AB.CA/INDIGENOUS

YOU HAVE WHAT IT TAKES

>>> CANADA.CA/**CSISJOBS**

VOUS AVEZ CE QU'IL FAUT

>>> CANADA.CA/**EMPLOISSCRS**

Canadian Security Intelligence Service | Service canadien du renseignement de sécurité

Canada

FNTI

Sharing and Learning

Visit www.FNTI.net to apply for Fall 2023

Indigenous Post-Secondary Education Culturally-Rooted Programs

Virtual options are available for most programs.

1 800 267 0637 ext 156
recruitment@FNTI.net

Apply Now

College Programs:

- Early Childhood Education
- First Peoples' Aviation Flight - Technology
- Mental Health and Addiction Worker
- Personal Support Worker
- Practical Nursing
- Social Service Worker

University Programs:

- Public Administration and Governance
- Public Administration (Graduate Studies)
- Social Work (BSW & MSW)

HOK is committed to supporting Indigenous Peoples, developing a more inclusive environment, and preparing young people for successful futures. We hope to inspire other organizations to help address the needs of Canada's Indigenous community.

We look forward to continuing to grow, disrupt, learn, and change together as we create a brighter world for all.

hok.com

HOK s'engage à soutenir les peuples autochtones, à développer un environnement plus inclusif et à créer un avenir prospère pour tous les jeunes. Nous avons comme but d'inspirer d'autres organismes à répondre aux besoins vitaux concernant la culture, la santé et le bien-être des peuples autochtones du Canada. Nous nous tournons vers un futur enrichi, plein d'espoir et d'apprentissage pour pouvoir effectuer ensemble un monde inclusif et meilleur pour tous.

Ingenium ignites ingenuity

Ingenium éveille l'ingéniosité

Ingenium and its three museums unlock the curious and creative minds of a nation of innovators.

Ingenium et ses trois musées libèrent les esprits curieux et créatifs d'une nation d'innovateurs.

IngeniumCanada.org

Ingenium

Canada

INLINEGROUPINC.

INTEGRATED INNOVATIVE INLINE

Inline Group offers exciting career opportunities in geotechnical field services, materials testing and surveying careers on Canada's major projects across the energy, mining, infrastructure, and power generation sectors.

Inline believes in investing in its people through theoretical and practical training, providing access to subject matter experts who support and enhance the learning journey. With high potential growth opportunities in corporate and field positions, there is a place for you to grow at Inline.

Learn more at www.inlinegroupinc.ca or connect with us at info@inlinegroupinc.ca

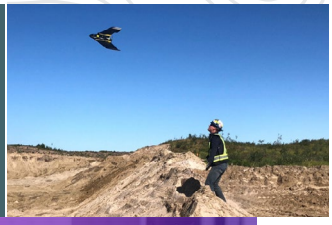

The IP profession is more than trademarks and patents.

It's a community of IP agents, lawyers and innovators coming together to support what makes Canada great: **our ideas.**

Learn more about Intellectual Property and Careers in Intellectual Property by visiting **ipic.ca**

La profession de PI va bien au-delà des marques de commerce et des brevets.

Il s'agit d'une communauté d'agents de PI, d'avocats et d'innovateurs qui se réunissent pour soutenir ce qui fait la grandeur du Canada : **nos idées.**

Pour en savoir plus sur la propriété intellectuelle et les carrières dans ce domaine, consultez le site **ipic.ca/fr**

Intellectual Property Institute of Canada
Institut de la propriété intellectuelle du Canada

KPMG

Join a team that is passionate about making a difference

Join The KPMG Indigenous Internship Program
Receive peer to peer support, mentorship from the National Indigenous Peoples Network, attend cultural events, and explore Indigenous Client Services

Careers That Contribute To A Better Future
Audit | Tax | Management Consulting | Deal Advisory | Risk Consulting | Digital

Learn More:
@KPMGCanada

The **Loran Award** invests in community-minded students who show strength of character and a commitment to service, challenging them to fully realize their leadership potential. The only award of its kind in the country, the Loran Award is a four-year leadership enrichment program comprised of summer work experiences, mentorship, annual gatherings, an annual living stipend, a tuition waiver at one of 25 university partners, and a community of people working to build a better world. **Applications open in September.**

La **Bourse Loran** investit dans les jeunes qui ont l'intérêt de la collectivité à cœur et qui démontrent de l'engagement auprès de leurs communautés. Nous les défions pour qu'ils·elles réalisent leur plein potentiel. En étant la seule bourse de ce genre au pays, la Bourse Loran est un programme exhaustif de quatre ans visant au développement du leadership et qui comprend des expériences de travail d'été, du mentorat, des retraites annuelles, des allocations de subsistance annuelles, des fonds pour des frais de scolarité dans l'une de nos 25 universités partenaires et une communauté de personnes prêtes à travailler pour un monde meilleur. **Les appels de candidatures commenceront en septembre.**

Fondation Boursiers
LORAN
Scholars Foundation

www.loranscholar.ca | www.boursierloran.ca

Bring your whole self to university

Mount Royal offers a personalized learning experience. Get to know your professors and classmates with access to cultural and academic supports when you need them.

Your future starts here – what will you become?

mru.ca/Indigenous

MOUNT ROYAL UNIVERSITY
1910
CALGARY, ALBERTA

NELSON

Strengthening the Conditions for
Success

Renforcer les conditions propices à la réussite

Nelson is offering a **special discount on select professional learning titles** that support conversations & learning about equity, literacy, numeracy and more.

Nelson offre une réduction spéciale sur certains titres relatifs à la formation professionnelle, qui soutiennent les conversations et l'apprentissage de l'équité, de l'alphabétisation, des notions de calcul et plus encore.

Explore the resources
Explorer les ressources

Feel confident about your future.

NorQuest incorporates Indigenous culture into many of our work-ready programs while creating a safe space of belonging. Feel supported and accepted as you pursue your education.

Wahkôhtowin
Find connectedness at NorQuest College. Our knowledge keepers are available to support students.

Removing barriers
All Indigenous learners can apply for any NorQuest program for free. In addition, you won't have to pay a tuition deposit.

Some of our popular programs
- *Business Administration*
- *Indigenous Studies*
- *Social Work*
- *Early Learning and Child Care*
- *Practical Nurse*
- *Academic Upgrading*

Open Admissions Pathways are also available for select programs, meaning you can start your academic journey even if you don't meet admission requirements.

Learn more about our Indigenous support services at norquest.ca/Indigenous

NORQUEST COLLEGE

Purdy's CHOCOLATIER®

Purdys is hiring!

We're always looking for talented and dedicated people to join our retail, support office, production, and warehouse teams in either permanent full-time, seasonal, or casual positions. We offer a respectful and supportive work environment, competitive compensation, growth opportunities, and chocolate perks.

Visit **purdys.com/careers** now to apply.

OKI, DANIT'ADA, ABA WATHTECH, TAWNSHI, HELLO FUTURE STUDENTS.

There's never been a better time to put yourself – and your future – first. Use your education to impact community.

OUR WORLD NEEDS YOU. APPLY TODAY.

sait.ca/indigenous-students

SAIT is on Treaty 7 Territory in the traditional lands of the Blackfoot, Tsuut'ina and Stoney Nakoda peoples. Calgary is home to Métis Nation Region 3.

SAIT

Technical Youth Career Outreach Project

Integrating Traditional Indigenous Knowledge with science, technology, engineering and mathematics (STEM) through:

- Youth Mentorship Opportunities
- Indigenous STEM Role Models
- Career Fairs
- Resources
- & more!

Learn more about **STEM** career pathways at **firstnationcareers.com!**

TYCOP
TECHNICAL YOUTH CAREER OUTREACH PROJECT

Your future with rail is bright.

A&B RAIL SERVICES LTD.
www.abrail.com

✓ Competitive salary
✓ Diverse career options
✓ Industry-leading benefits

DISCOVER A CAREER YOU WILL LOVE

At TJX, honesty, integrity, and treating each other with dignity and respect matter. We offer great opportunities, an incredible culture, and a sense of excitement for the future. Every day is a new adventure, a fresh chance to experience retail. We're not afraid to stand out. Stand apart. Stand for something.

Forbes 2022 CANADA'S BEST EMPLOYERS FOR DIVERSITY

Forbes 2023 CANADA'S BEST EMPLOYERS

Join our Talent Community
jobs.tjx.com

DÉCOUVREZ UNE CARRIÈRE QUE VOUS AIMEREZ

Nous proposons des occasions d'emploi alléchantes, une culture incroyable et un sentiment d'enthousiasme pour l'avenir. Chaque jour est une aventure, une occasion nouvelle de vivre la vente au détail. Nous n'avons pas peur de nous démarquer. De nous faire remarquer. De nous tenir debout.

Forbes 2022 LES MEILLEURS EMPLOYEURS DU CANADA POUR LA DIVERSITÉ

Forbes 2023 MEILLEURS EMPLOYEURS DU CANADA

Rejoignez notre communauté de talents
jobs.tjx.com

TJX CANADA | WINNERS HOMESENSE Marshalls

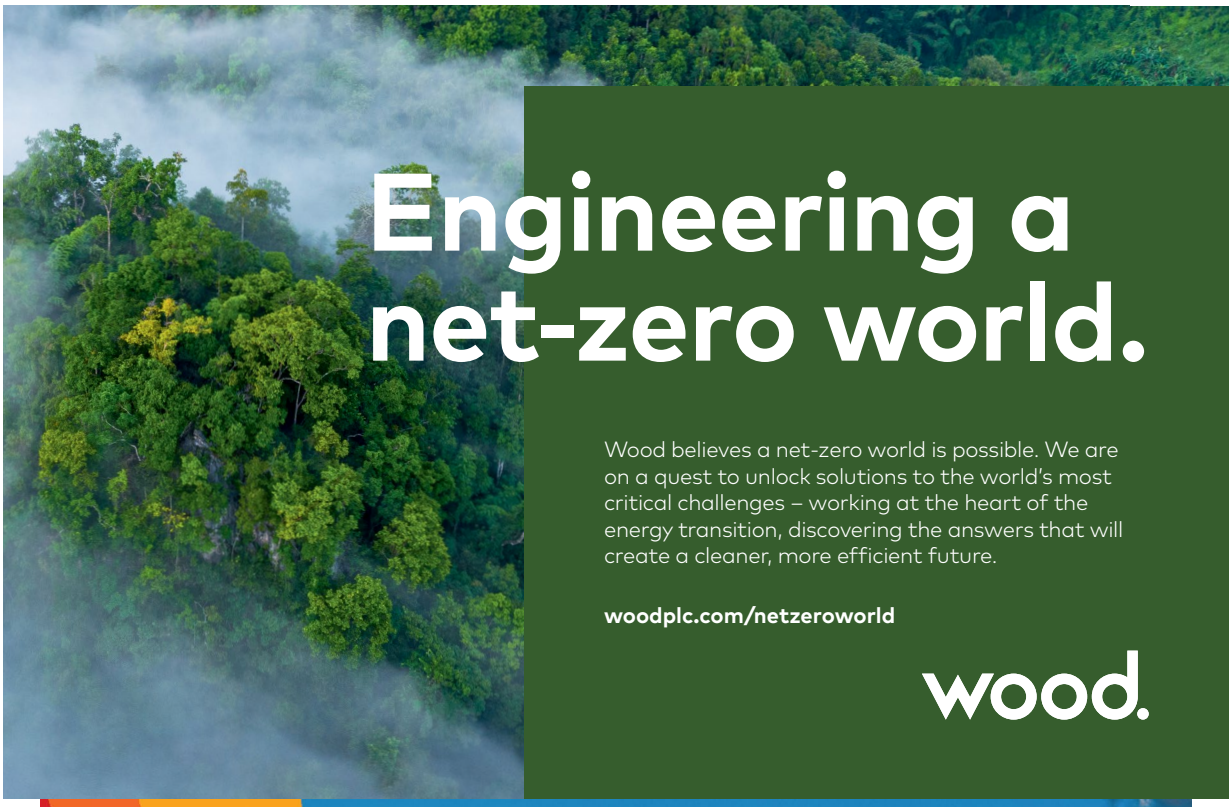
Engineering a net-zero world.
Wood believes a net-zero world is possible. We are on a quest to unlock solutions to the world's most critical challenges – working at the heart of the energy transition, discovering the answers that will create a cleaner, more efficient future.
woodplc.com/netzeroworld
wood.

PEISSA PROGRAM
(Pre-pathways to Education for Indigenous Students in Southern Alberta)
Funding for Indigenous Students.
Do you want to go to university, but need to upgrade?
APPLICATION DEADLINES:
Summer 2023 | May 01, 2023
Fall 2023 | August 01, 2023
Winter 2024 | December 01, 2023
TUITION AND BOOKS COVERED FOR FOUR COURSES PER YEAR, PER STUDENT.
UNIVERSITY OF CALGARY
CONTINUING EDUCATION
Quality Money
conted.ucalgary.ca/peissa

THE FUTURE OF FORESTRY IS BRIGHT

AND THE CAREER OPPORTUNITIES WITHIN IT ARE DIVERSE.

This industry is a fit for all kinds of people, from outdoor adventure enthusiasts to innovators working with leading-edge technology. When you work in the forestry industry, you play a role in driving sustainability, building the economy, and creating the diverse products we all depend on every day.

READY TO WORK WILD?

Discover more about working in Alberta's forest industry.

WORKWILD.CA

Elections Canada

Visit us at our booth!

Learn more about the many ways to participate in Canada's democracy, including elections.

Be sure to join the conversation at our workshops!

Venez nous voir à notre kiosque!

Découvrez toutes les façons de participer à la vie démocratique canadienne, notamment aux élections.

Joignez-vous à la conversation dans nos ateliers!

inspire democracy / inspirer la démocratie

knowledge for civic action
savoir pour agir

elections.ca

Indigenous students are an important part of Sask Polytech's community. We have reserved seats in all programs and 200+ student awards for Indigenous students. Advisors and coordinators are available to help you settle into student life.

SASKATCHEWAN POLYTECHNIC

saskpolytech.ca/indigenous

Bachelor of Fine Arts

Baccalauréat en beaux arts

Bachelor of Design

Baccalauréat en conception-design

11 majors 10 minors

11 majeurs
10 mineurs

Alberta University of the Arts

AUArts.ca

The only accredited art, craft and design University in Alberta and the prairies.

La seule université des arts, artisanat et de conception-design en Alberta et de toute la région des prairies.

FORUM FOR YOUNG CANADIANS

FORUM POUR JEUNES CANADIENS

Forum for Young Canadians

Civic Engagement. Democracy. Governance. These concepts are integral to the functioning of our country, but what do they really mean? What do they mean for youth? And what do they mean for you?

Learn more and join our mailing list at www.forum.ca

Powered by

Fondation Rideau Hall Foundation

NOTES
REMARQUES

NOTES
REMARQUES

NOTES
REMARQUES

NOTES
REMARQUES

NOTES
REMARQUES

INDSPIRATION ZONE
ZONE D'INDSPIRATION

To be eligible for a prize, get the 10 spots on this page stamped at the booths that you visit.

The ballot is to be handed in at a special ballot box in the Indspiration Zone.

Sur cette page, il y a 10 cases qui devront porter le timbre de chaque stand que vous visitez.

Le bulletin de participation devra être remis à une urne spéciale du salon.

WIN INCREDIBLE PRIZES!
GAGNEZ DES PRIX INCROYABLES!

It's easy! Collect your stamps and add your name and your school to this ballot.

C'est facile! Ramassez vos timbres et ajoutez votre nom et votre école à ce bulletin de vote.

BOOTHS ATTENDED | STANDS VISITÉS

1 2 3 4 5 6 7 8 9 10

NAME | NOM: _____

SCHOOL | ÉCOLE: _____

All 10 spots must be stamped to be eligible for a prize.

Pour pouvoir recevoir un prix, assurez-vous que les 10 cases du bulletin de participation portent un timbre.

STAY IN TOUCH
RESTEZ EN CONTACT

Indspire

@indspire.ca

@Indspire

#IndspireSoaring

soaring

Indigenous Youth Empowerment Gathering

essor

Rassemblement pour l'autonomisation
des jeunes autochtones

From Alberta to the world, **Keyera** helps deliver safe and responsibly produced energy that fuels modern life. Connect with us to explore what a career with Keyera could mean for you and
how you can help power the future of energy.

De l'Alberta au monde, **Keyera** aide à fournir une énergie sûre et produite de manière responsable qui alimente la vie moderne. Contactez-nous pour découvrir ce qu'une carrière chez Keyera pourrait signifier pour vous et comment
vous pouvez contribuer à alimenter l'avenir de l'énergie.

Follow us on/ Suivez-nous sur:

KEYERA

We're Stronger Together

Nous sommes plus forts ensemble

Listening and learning from and with Indigenous communities and youth, stakeholders and neighbours is the foundation for trusting relationships that help build strong futures for all. With this approach, Suncor is honoured to support and grateful to be present in the communities where we work and live.

Find out more about who we are and our work at **suncor.com**

L'écoute et l'apprentissage des communautés et des jeunes autochtones, des intervenants et des voisins sont le fondement de relations de confiance qui contribuent à bâtir un avenir solide pour tous. Avec cette approche, Suncor est honorée de soutenir les collectivités où nous vivons et travaillons et d'y être présente.

Pour en savoir plus sur qui nous sommes et notre travail, visitez **suncor.com**

SUNCOR